

Taxatierapport voor 5.1.2e

VERSIE: v0.3

Het rapport is gemaakt in opdracht van BIJ12

Toelichting

Toelichting BIJ12

Toelichting grondgebruiker

zeker 4 dood, ws meer

ZAAKNUMMER: 139601

GRONDGEBRUIKER NUMMER: 8255

Locatie schade

Datum incident Fri Dec 06 2024 om 17:00:00

Datum taxatie aanvraag Sat Dec 07 2024 om 02:00:00

Veehouder/bedrijfsnaam

5.1.2e

Adres

Postcode

5.1.2e

Plaats

Nijkerk

Land

NL

Naam contactpersoon

5.1.2e

Telefoonnummer
contactpersoonMobiel nummer
contactpersoon

5.1.2e

Emailadres contactpersoon

5.1.2e

@gmail.com

Lengtegraad (RD-nieuw
stelsel)

175086.000

Breedtegraad (RD-nieuw
stelsel)

466925.000

Typering Locatie

Open weiland

Toelichting over de locatie

wegzijde

Incident

Geschat moment predatie

Fri Dec 06 2024 om 16:00:00

Dagdeel

Nacht

Toelichting

exacte tijd niet vast te stellen

Medebenefitting
geconstateerd

Nee

Grondgebruiker

Contact veehouder

Meegegaan

Bedrijfsmatig/hobbymating

Bedrijfsmatig

Afrastering

Type Afrastering

Flexnet

Hoogte

125,00 cm

Aantal draden

Draad-afstand

cm

Voltage

7.800,00 volt

Checklist ingevuld

Ja

Toelichting

goedgekeurd door 5.1.2e provincie gld

Omgeving

Krabsporen

Ja

Sleepspoor

Ja

Sleepspoor lengte

ja, tot 10 m.

Versleepte lichaamsdelen

Ja

Toegangsweg

over afrastering gesprongen

Locatieaanduiding

wegzijde

Omgevingssporen

Vraatbeelden

keelbeet , borstkas aangevreten , buikholte
geopend , botten aangevreten , ingewande
n uitgesleept

Predator

DNA uitslag

Monsters opgenomen

Sat Dec 07 2024 om 05:30:00

DNA monsters opgestuurd op

Mon Dec 09 2024 om 08:00:00

Afstand hoektanden

Niet te meten

Pootafdruk lengte

cm

Waarschijnlijke predator code

1: Wolf

Waarschijnlijkheid

Waarschijnlijk

Toelichting

gezien de keelbeten en de overige verwondingen

Prooidieren		
Prooidierencode	243: Schaap	Prijs
Ras	Zwartbles ZZH	€ 250,00
Geslacht	man	
Basisprijs		
Zeldzaam Huisdierras (ZZH)		
<u>Prijs per dier</u>		€ 250,00
Aantal dieren dood	1	
Oormerken (zover mogelijk te identificeren)	NL100214052206	
Aantal gewonde dieren	0	
Oormerken (zover mogelijk te identificeren)		
Aantal vermiste dieren	0	
Oormerken (zover mogelijk te identificeren)		
Aantal geëuthaniseerde dieren	0	
Oormerken (zover mogelijk te identificeren)		
<u>Subtotaal</u>		€ 250,00
Prooidierencode	243: Schaap	Prijs
Ras	Boerenbont schaap, Tex.kruising	€ 275,00
Geslacht	vrouw	
Basisprijs		
Dracht		
<u>Prijs per dier</u>		€ 330,00
Aantal dieren dood	2	
Oormerken (zover mogelijk te identificeren)	NL100240120267,NL100119985562	
Aantal gewonde dieren	0	
Oormerken (zover mogelijk te identificeren)		
Aantal vermiste dieren	0	
Oormerken (zover mogelijk te identificeren)		
Aantal geëuthaniseerde dieren	0	
Oormerken (zover mogelijk te identificeren)		
<u>Subtotaal</u>		€ 660,00
Prooidierencode	243: Schaap	Prijs
Ras	Suffolk	€ 300,00
Geslacht	vrouw	
Basisprijs		
Dracht		
<u>Prijs per dier</u>		€ 360,00
Aantal dieren dood	1	
Oormerken (zover mogelijk te identificeren)	NL100225112274	
Aantal gewonde dieren	0	
Oormerken (zover mogelijk te identificeren)		
Aantal vermiste dieren	0	
Oormerken (zover mogelijk te identificeren)		
Aantal geëuthaniseerde dieren	0	
Oormerken (zover mogelijk te identificeren)		
<u>Subtotaal</u>		€ 360,00
Totale schade		€ 1.270,00

Kosten	
Dierkosten (excl. 9% BTW)	€ 1.270,00
Destructiekosten (excl. 21% BTW)	€ 35,23
Kosten dierenarts (excl. 9% BTW)	€
Kosten dierenarts (excl. 21% BTW)	€
Totale Kosten dierenarts (Netto)	€ 0.00
Overige kosten (excl. 21% BTW)	€
Toelichting overige kosten	
Totale kosten	€ 1.305,23
Totale kosten incl. BTW	€ 1.426,93
Laatste Toelichting	
Toelichting oormerken	
Verklaring van de veehouder over het bezoek	al vaker een aanval gehad
Toelichting veehouder op visueel oordeel aangaande de predator	denkt aan een wolf
Bijzonderheden rond gedode of verwonde dieren, en/of taxatie daarvan	schapen zijn flink aangevreten
Bijzonderheden rond beoordeling wolfwerend raster of wijzigingen aan het raster	raster is als wolf werend opgenomen
Bijzonderheden rond DNA-afname	van de keelbeet bij meerdere schapen afgenomen
Vermelding van omstandigheden die een goede veldopname belemmeren	geen
Overige relevante omstandigheden	lijkt erop dat er meerdere predators geweest zijn
Tijdens de aftaxatie	
Relevante ontwikkelingen sinds veldopname	geen
Contact veehouder tijdens aftaxatie	gebeld 18-12-2024



20241207_140249 .jpg



20241207_140543 .jpg



20241207_140550 .jpg



20241207_140556 .jpg

Bijlagen



20241207_140611 .jpg



20241207_140617 .jpg



20241207_140648 .jpg



20241207_140819 .jpg

Bijlagen



20241207_140826 .jpg



20241207_140829 .jpg

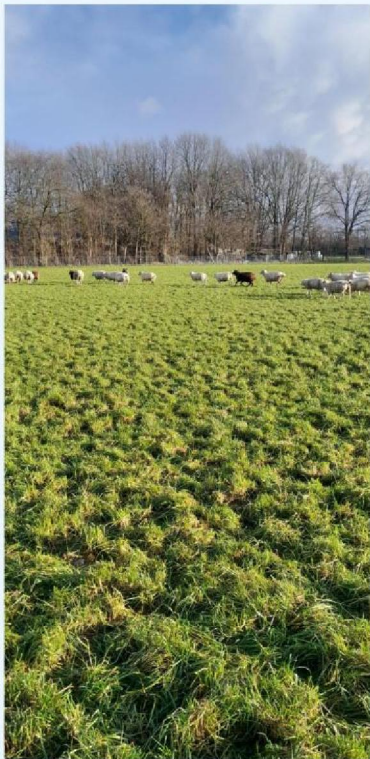

20241207_140831 .jpg



20241207_141609 .jpg

Bijlagen



20241207_141616 .jpg



20241207_141636 .jpg



20241207_141710 .jpg

Flexnet TKW 139601 en TKW 139606
Checklist preventieve maatregelen
Verplaatsbare afrastering (stroomdraden en/of gaas) 7-12-24 en 8-12-24

Dossier	
Datum en tijd opname	

Algemene eisen

- ☒ Is de bovenste stroomdraad overal minimaal 120 centimeter ten opzichte van de grond?
(Marge maximaal 5 centimeter hoger of lager)
- ☒ Is de onderste stroomdraad overal maximaal 20 centimeter ten opzichte van de grond?
(Bij de onderste stroomdraad geldt geen marge naar boven, marge naar onder is geen probleem)
- ☒ Staat op elk stroomdraad minimaal 4,5 kV?
(Te meten dichtbij het stroomapparaat en het eerste punt vanaf het stroomapparaat)
- ☐ Is binnen 2 meter van de afrastering een opstapgevoeligheid hoger dan 30 centimeter?
- ☒ Staat de afrastering strak?
(Overs voor draden hangen niet door)
- ☒ Is het gehele raster aansluitend? Is er nergers een opening?
(Bijvoorbeeld bij een doer)
- ☒ Voldoen eventueel aanwezige toegangspoorten ook aan de norm, zoals beschreven in de FPK?

Verplaatsbare afrastering (stroomdraden en/of gaas)

- ☒ Bedraagt de paalafstand maximaal 8 meter (draadtracé) of maximaal 4 meter (flexnetten)?
(Elke 50 meter vastdraad)
- ☐ Zijn er minimaal 5 draden aanwezig?

Bij 5 draden

- ☐ Is de afstand tussen de onderste 3 draden maximaal 20 centimeter?
(Marge maximaal 5 centimeter hoger of lager)
- ☐ Is de afstand tussen de bovenste 3 draden maximaal 30 centimeter?
(Marge maximaal 5 centimeter hoger of lager)

Bij 6 draden

- ☐ Is de afstand tussen de draden maximaal 20 centimeter?
(Marge maximaal 5 centimeter hoger of lager)

Overige opmerkingen

--

20241222_090025 .jpg