

To: [redacted]@waardenburg.eco; [redacted]@ gelderland.nl; [redacted]@ gelderland.nl
Cc: [redacted]@greentrust.nl; [redacted]@rechtsomjuristen.nl
From: [redacted]
Sent: Thur 12/1/2022 4:39:55 PM
Subject: RE: Actiepunten: [Windpark Doetinchem] Terugkoppeling toetsing GO & GNN - EVZ-modellen
Received: Thur 12/1/2022 4:39:00 PM

Dag [redacted]
Dank, ik zal met [redacted] afstemmen wanneer wij hier reactie op kunnen geven en dan alvast data voorstellen sturen om een overlegmoment in te plannen vóór dat de agenda's vollopen.

Je geeft in je mail aan 'zoveel mogelijk', kun je aangeven welke opmerkingen nog niet zijn verwerkt en waarom niet?

Met vriendelijke groet,

026 [redacted] sms of whatsapp 06 [redacted]@ gelderland.nl | www.gelderland.nl
werkdagen: maandag | dinsdag | woensdag | donderdag

≡ provincie
Gelderland

Van: [redacted]@waardenburg.eco>

Verzonden: donderdag 1 december 2022 10:27

Aan: [redacted]@ gelderland.nl; [redacted]@ gelderland.nl; [redacted]
[redacted]@ gelderland.nl>

CC: [redacted]@greentrust.nl; [redacted]@rechtsomjuristen.nl>

Onderwerp: Re: Actiepunten: [Windpark Doetinchem] Terugkoppeling toetsing GO & GNN - EVZ-modellen

Beste mensen,

Hierbij de aangepaste versies van de notities toetsing GO & GNN en bepaling compensatieopgave GNN ten behoeve van de ontwikkeling van windpark Doetinchem. In deze versies zijn de opmerkingen van de provincie zoveel mogelijk verwerkt.

Mochten er nog vragen of opmerkingen zijn dan horen wij het graag.

Met vriendelijke groet,

[redacted]
werkdagen: ma, di, woe, do



**WAARDEN
BURG**
Ecology

Waardenburg Ecology

(voorheen Bureau Waardenburg)

Varkensmarkt 9, 4101 CK Culemborg

Tel: 0345-512710

www.waardenburg.eco

Volg ons via:

[Nieuwsbrief](#) | [LinkedIn](#) | [Twitter](#) | [YouTube](#) | [Facebook](#)

Waardenburg Ecology is een handelsnaam van Bureau Waardenburg BV.

-----DISCLAIMER-----

De informatie verzonden met dit e-mail bericht is uitsluitend bestemd voor de geadresseerde.

Gebruik van deze informatie door anderen dan de geadresseerde, openbaarmaking, vermenigvuldiging, verspreiding en/of verspreiding aan derden is niet toegestaan.

Waardenburg Ecology hanteert als algemene voorwaarden de [DNR 2011](#), tenzij schriftelijk anders overeengekomen.

U wordt verzocht bij onjuiste adressering de afzender direct te informeren door het bericht te retourneren.

[Denk aan het milieu voordat u dit bericht print.](#)

Van: [redacted]@ gelderland.nl>

Datum: woensdag, 2 november 2022 om 14:47

Aan: [redacted]@ gelderland.nl; [redacted]@greentrust.nl>,
[redacted]@ gelderland.nl>, [redacted]@waardenburg.eco>

Onderwerp: RE: Actiepunten: [Windpark Doetinchem] Terugkoppeling toetsing GO & GNN - EVZ-modellen

Beste mensen

Ik zou nog terugkoppelen welke evz modellen in het plangebied van toepassing zijn. Mijn voorlopige conclusie hierover is nu bevestigd.

De kaarten per EVZ-model en de tekstuele beschrijving van de EVZ's komen niet met elkaar overeen.

Na intern overleg is de conclusie dat de teksten in de bijlage 2 kernkwaliteiten (bij de omgevingsverordening) en het evaluatierapport EVZ* het meest concreet en duidelijk zijn; deze geven aan waar welke evz-type bedoeld is. Als we deze tekst volgen dan is de begrenzing als EVZ totaal wel goed, maar staan de EVZ'-modellen niet goed op de kaart

0000000040

aangegeven. In het oostelijk deel van deze EVZ is alleen sprake van modellen winde (smalle strook langs de rivier) en rietzanger (rivier plus brede strook ten zuiden daarvan). Deze twee modellen zijn dus van toepassing voor het plangebied van het windpark Doetinchem.

Op onderstaande kaart staan de EVZ winde en rietzanger correct weergegeven, maar de modellen das en kamsalamander zijn dus niet van toepassing.

*Holt, H. ten en Sierdsema H., 2022. Evaluatie ecologische verbindingzones in Gelderland. Bureau ZET-rapport 2022/4139. Sovon-rapport 2022/43. Bureau ZET, Nijmegen / Sovon Vogelonderzoek Nederland, Nijmegen.

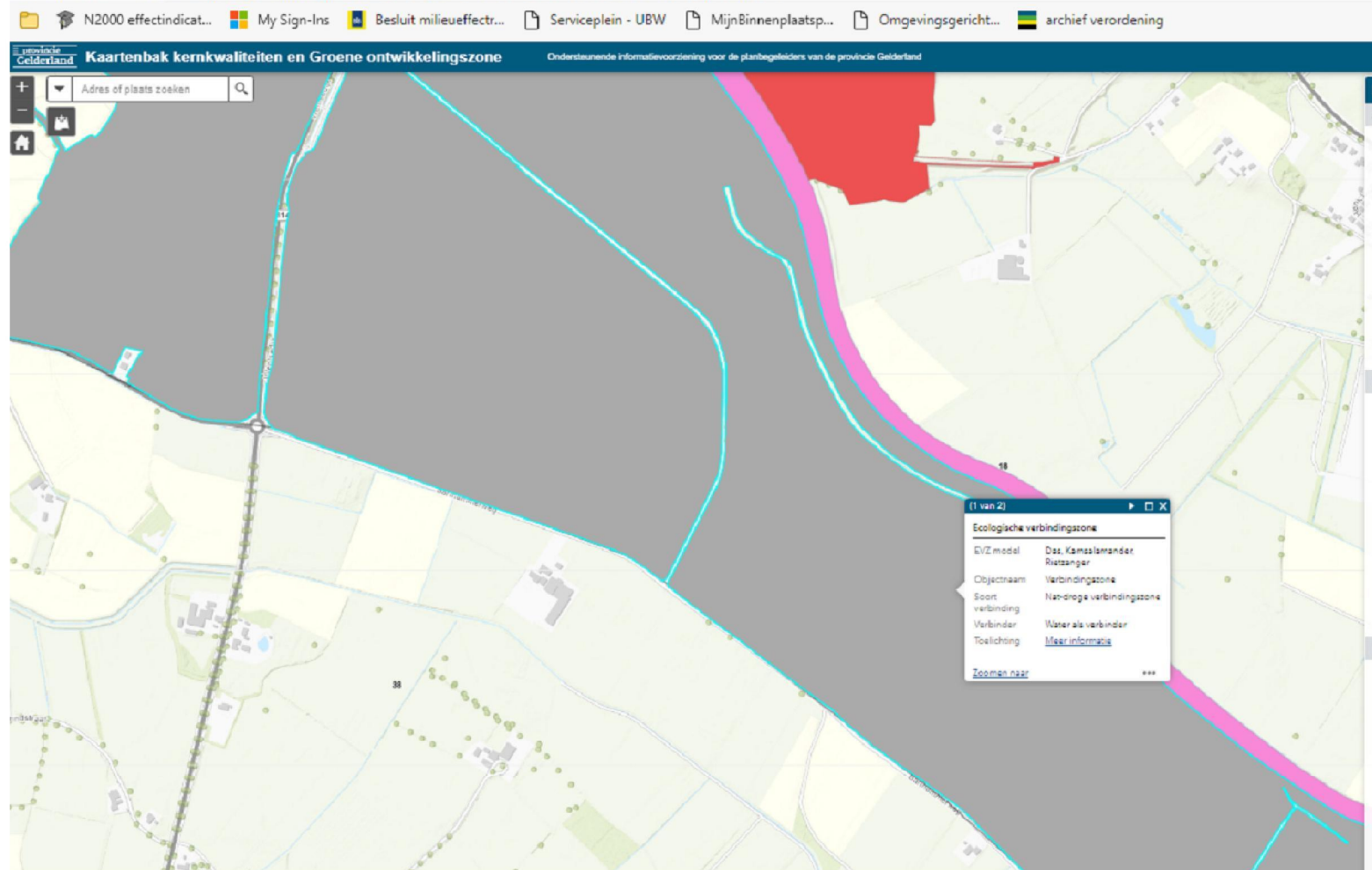

Met vriendelijke groet,

Ecoloog

026 [redacted] sms of whatsapp 06 [redacted] [@ gelderland.nl](mailto:[redacted]@ gelderland.nl) | www.gelderland.nl

werkdagen: maandag | dinsdag | woensdag | donderdag

provincie
Gelderland

Van: [redacted]

Verzonden: woensdag 19 oktober 2022 14:44

Aan: [redacted] [@ gelderland.nl](mailto:[redacted]@ gelderland.nl); [redacted] [@ greentrust.nl](mailto:[redacted]@ greentrust.nl); [redacted]
[redacted] [@ gelderland.nl](mailto:[redacted]@ gelderland.nl); [redacted] [@ buwa.nl](mailto:[redacted]@ buwa.nl)

Onderwerp: RE: Actiepunten: [Windpark Doetinchem] Terugkoppeling toetsing GO & GNN

Dag allemaal,

Pm van [redacted] heb ik niet het mailadres

In de bijlage heb ik relevante soorten voor toetsing GNN en GO verzameld op basis van kernkwaliteiten, ontwikkelingsdoelen en EVZ rietzanger

Het is duidelijk dat het accent ligt op vogels, en daarnaast grondgebonden zoogdieren en amfibieën die weinig last zullen hebben van de windturbines.

Roofvogels en uilen als buizerd, ransuil (bos) en bruine kiekendief (moeras) zijn wel relevant voor "ontwikkeling biotopen voor vogels van bossen, moerassen en cultuurgronden",

Vleermuizen zijn niet direct gekoppeld aan deze kernkwaliteiten en ontwikkelingsdoelen, en hoeven voor effecten op GNN en GO dus niet meegewogen. Ik zie langs de Oude IJssel wel potentieel leefgebied voor water- en meervleermuis, en langs bosjes en houtsingels voor andere soorten vleermuizen, maar dat hoeft alleen getoetst te worden in het kader van Wnb-beschermde soorten.

0000000041

Een slag om de arm is nog of hier ook sprake is van evz das en kamsalamander. Ik denk van niet, maar het lukt nog niet de historie van de begrenzing op te duiken. Als ik het weet volgt bericht hierover

Met vriendelijke groet,

[Redacted]

Ecoloog

026 [Redacted] sms of whatsapp 06 [Redacted] [\[Redacted\]@ gelderland.nl](mailto:[Redacted]@ gelderland.nl) | www.gelderland.nl

werkdagen: maandag | dinsdag | woensdag | donderdag

≡ provincie

Gelderland

Van: [Redacted] [\[Redacted\]@ gelderland.nl](mailto:[Redacted]@ gelderland.nl)>

Verzonden: dinsdag 18 oktober 2022 16:13

Aan: [Redacted] [\[Redacted\]@ greentrust.nl](mailto:[Redacted]@ greentrust.nl)>; [Redacted] [\[Redacted\]@ gelderland.nl](mailto:[Redacted]@ gelderland.nl)>; [Redacted]

<[\[Redacted\]@ gelderland.nl](mailto:[Redacted]@ gelderland.nl)>; [Redacted] [\[Redacted\]@ buwa.nl](mailto:[Redacted]@ buwa.nl)>

Onderwerp: Actiepunten: [Windpark Doetinchem] Terugkoppeling toetsing GO & GNN

Dag allen,

@ [Redacted] ik heb het emailadres van [Redacted] niet, wil jij deze mail doorsturen? Dank.

N.a.v. ons overleg vanmiddag deelt [Redacted] de volgende 2 zaken met jullie:

- Uitsluitel of vleermuis wel/niet onderdeel van de kernkwaliteiten van dit gebied is.
- Lijst van rietzanger m.b.t. verstoringsafstand.

Alle punten uit het advies zijn verder duidelijk, ik ga ervan uit dat jullie waar nodig zelf aantekeningen hebben gemaakt. Neem gerust contact op als er tijdens de uitwerking nog vragen ontstaan.

Met vriendelijke groet,

[Redacted]

026 [Redacted] sms of whatsapp 06 [Redacted] [\[Redacted\]@ gelderland.nl](mailto:[Redacted]@ gelderland.nl) | www.gelderland.nl

werkdagen: maandag | dinsdag | woensdag | donderdag

≡ provincie

Gelderland

-----Oorspronkelijke afspraak-----

Van: [Redacted]

Verzonden: donderdag 29 september 2022 17:01

Aan: [Redacted]

Onderwerp: [Windpark Doetinchem] Terugkoppeling toetsing GO & GNN

Tijd: dinsdag 18 oktober 2022 13:30-14:15 (UTC+01:00) Amsterdam, Berlijn, Bern, Rome, Stockholm, Wenen.

Locatie: Microsoft Teams-vergadering

Dit wordt de definitieve datum, dank voor jullie terugkoppeling.

Microsoft Teams-vergadering

Deelnemen op uw computer of via de mobiele app

[Klik hier om deel te nemen aan de vergadering](#)

vergaderings-id: 399 088 282 758

Wachtwoordcode: sWSVJP

[Teams downloaden](#) | [Deelnemen op het web](#)

[Meer informatie](#) | [Opties voor vergadering](#)
