

ligboxenstallen
vloer : beton.
wanden : steen.
dak : golfpl.

situatie
schaal 1:200
sektie F n° 789 + 791
kad. gem. brummen.

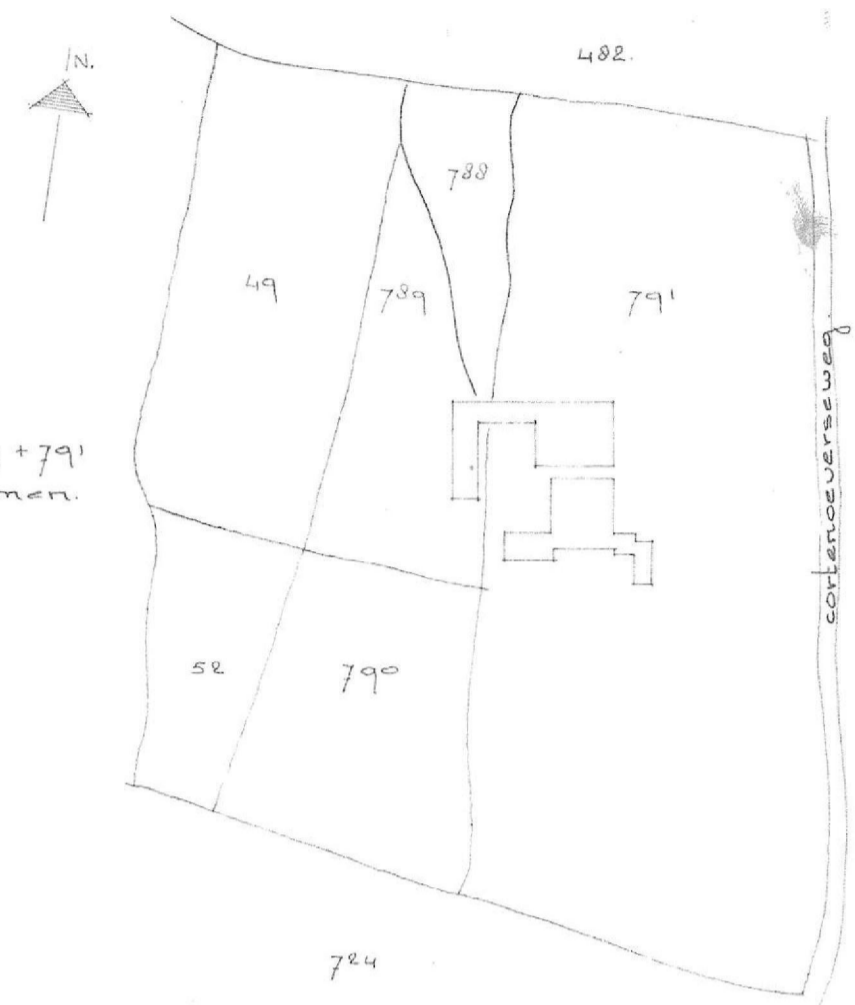

renvooi

■ mengmestkelders totaal 1258 m³
max. plaats voor: 171 stuks grootvee
36 stuks jongvee
21 stuks kalveren
1 stier
q.v.e. — grootvee eenheden
j.v.e. — jongvee eenheden
p.p. — pompput.

- | | |
|-----------------------------|-----------|
| 1 — silo | 12 m³ |
| 2 — roerinstall. | 0,37 kw. |
| 3 — waterpompinst. | 0,735 kw. |
| 4 — melkm. | 0,6 kw. |
| 5 — koelmotor | 0,735 kw. |
| 1 ^a — Voedersilo | 8 m³ |
| 1 ^b — " | 10 m³ |
| 1 ^c — " | 10 m³ |

behoort bij het verzoek d.d.:
om vergunning ingevolge de hinderwet.

opdrachtgever : 5.1.2e cortenoeversweg 117. 6971 JL
schaal 1:200 datum: 26 mei 1999. Brummen.

boezewinkel bouw de Voortweg 1 Voorstonden tel. 0375-476256

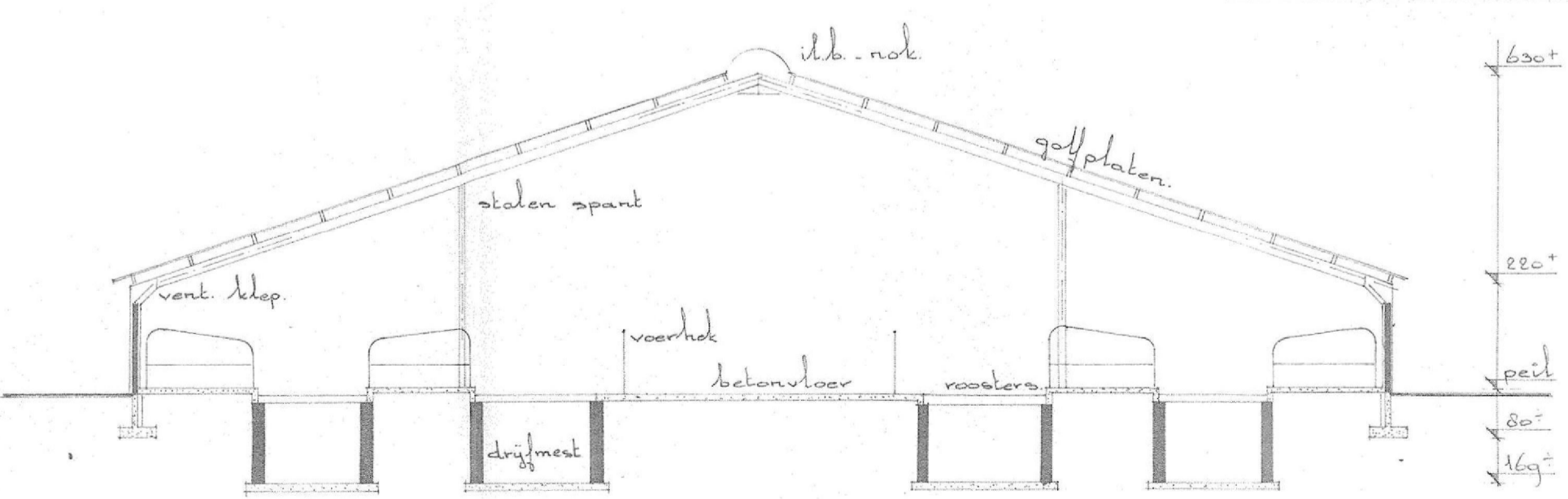

principe doorsnede schaal 1:100