

MACHTIGING OPDRACHT WET NATUURBESCHERMING (OW) SWN GELDERLAND

Deze machtiging is geldig voor het vervoer en onder zich hebben van:

Kadaver: **Wolf welp met calamiteitenmerk SWN A38127** (zie aangehecht beeld),

ten behoeve van wetenschappelijke onderzoeksdoeleinden door WenR te Wageningen en of Dutch Wildlife Health Centre Faculteit Diergeneeskunde te Utrecht.

Deze machtiging is afgegeven op basis van de vigerende Opdracht Wnb SWN provincie Gelderland ter uitvoering van het Besluit van Gedeputeerde Staten van Gelderland 30 september 2019, zaaknummer 2019-008775, houdende Opdracht ex. artikel 3.18 Wet natuurbescherming voor de afhandeling van dier- calamiteiten en incidenten.

Op basis van dit Besluit machtigt het College van Gedeputeerde Staten Gelderland, door tussenkomst van de Stichting Wildaanrijdingen Nederland, rechtsgeldig vertegenwoordigt door **5.1.2e**

5.1.2e om machtigingen af te geven ter uitvoering van dit Besluit:

VOORWAARDEN MACHTIGING

1. Deze machtiging is eenmalig ten behoeve van doorgeleiding van een door ons afgehandeld incident met Wolf welpen voorzien van unieke merken SWN CALAMITEIT A38127,
2. Dit betreft een aanvullende machtiging m.b.t. incident 2 dood aangetroffen wolf welpen na aanrijding N310 (Harderijkerweg Otterlo) t.h.v. hmp 57. d.d. heden en i.s.m. Politie TM en SWN afgehandeld,
3. Dit betreffende kadaver is bij onderzoek ter plaatse aangetroffen in aanvulling op 2 eerder aangetroffen dode welpen en i.s.m. met Politie door TM overgedragen aan WenR (Fabrice Ottburg),
4. Deze machtiging is per direct geldig voor het vervoer van/naar WenR te Wageningen eo, DWHC te Utrecht
5. De machtiging is afgegeven voor het onder zich hebben van bovengenoemde kadavers ten behoeve van wetenschappelijk onderzoek en eindigt zodra dit onderzoek is afgerond.
6. Deze machtiging, moet (digitaal) aantoonbaar aanwezig zijn tijdens de uitvoering,
7. De gemachtigde mag zich laten vergezellen door mede-uitvoerders,
8. Provincie Gelderland is in kennis gesteld van de afgifte van deze machtiging, met informatieplicht SWN aan de FBE Gelderland,
9. Opdrachtgever wetenschappelijk onderzoek is de provincie Gelderland via BIJ12,
10. Mochten er problemen zijn tijdens het vervoer of de uitvoering, dan kan contact worden opgenomen op het vermelde telefoonnummer

Stichting Wildaanrijdingen Nederland
26 september 2024

5.1.2e

5.1.2e

Kaart topo locatie thv hmp 57 Harderwijkerweg Otterlo (N310) 200 mtr baanvak.

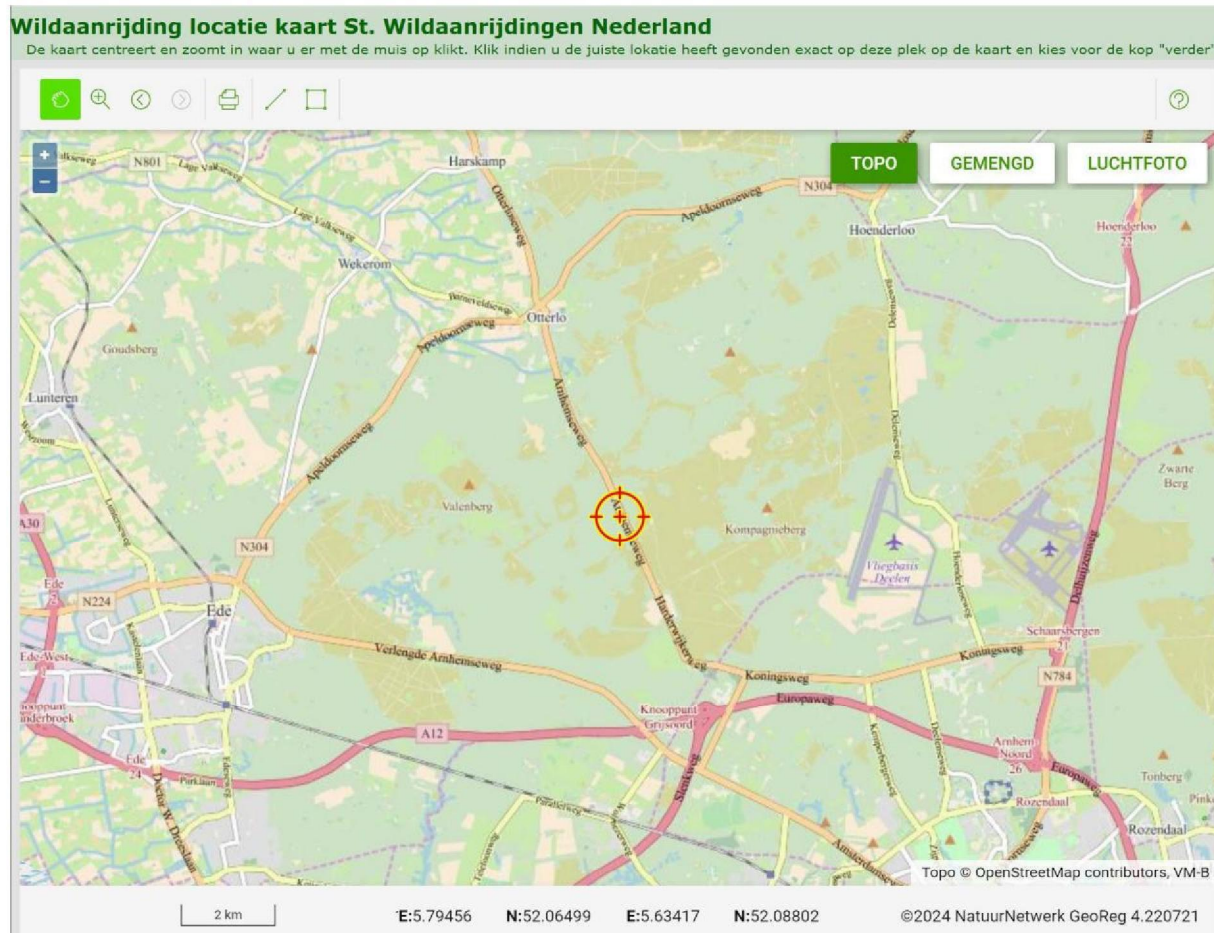

GPS positie

52°04'19.2"N 5°47'22.2"E



Afgegeven calamiteitenmerken met aanvullend merk A38127

De 3 meldingen zijn verwerkt in het SWN BRS registratiesysteem.

Wildaanrijding locatie kaart St. Wildaanrijdingen Nederland

De kaart centreert en zoomt in waar u er met de muis op klikt. Klik indien u de juiste locatie heeft gevonden exact op deze plek op de kaart en kies voor de kop "verder"

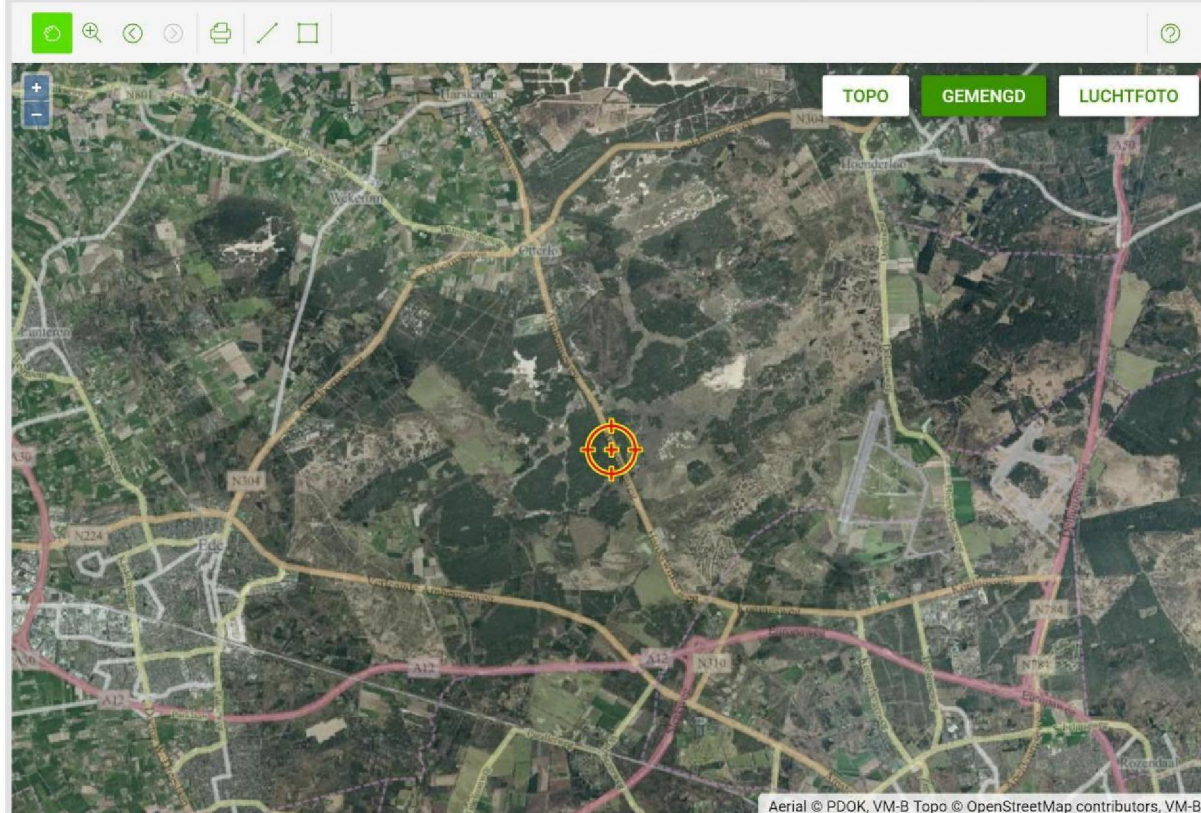

Gemengde kaart locatie

Kadavers lagen circa 200 meter uit elkaar

Wildaanrijding locatie kaart St. Wildaanrijdingen Nederland

De kaart centreert en zoomt in waar u er met de muis op klikt. Klik indien u de juiste locatie heeft gevonden exact op deze plek op de kaart en kies voor de kop "verder"

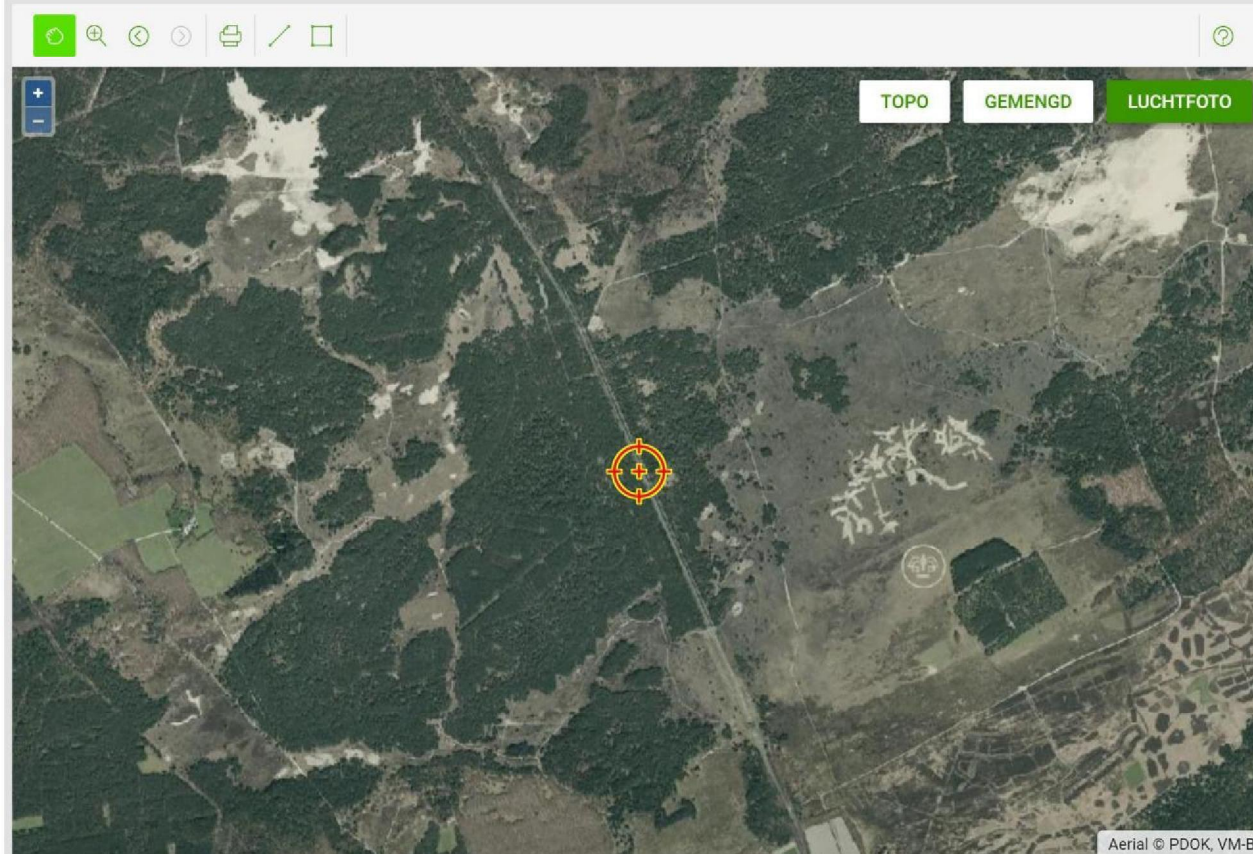

Kaart luchtfoto ingezoomd