

GEMEENTE



ELBURG

Telefoon 05250 - 4033

Fax 05250 - 5589

Com. adres:

Postbus 70

8080 AB Elburg

ARCHIEF

Aan 5.1.2e

5.1.2e

Uw kenmerk:

Uw brief van:

Ons kenmerk:

ELBURG, 16 december 1991.

7784

Onderwerp: melding melkrundveehouderij

Verzonden: 18 DEC. 1991

Geachte heren,

Naar aanleiding van de door u ingediende melding op grond van het Besluit melkrundveehouderijen Hinderwet d.d. 26 november 1991 voor een melkrundveehouderij op het perceel 5.1.2b delen wij u mede, dat wij deze melding ontvangen en geaccepteerd hebben.

Wij vertrouwen er op u hiermee voldoende te hebben ingelicht.

Burgemeester en wethouders van Elburg,

burgemeester,

5.1.2e

secretaris.

5.1.2e

Typ.:

Coll.:

Bijlagen:

5.1.2e

Bankrelaties: N.V. Bank voor Ned. Gemeenten rek.nr. 2850.02.333

Postbank rek.nr. 849367

Verzoeken bij antwoord datum en kenmerk aan te halen en verschillende zaken niet in één brief te behandelen.

a.a. Mil  
25

122-1273

Aan

5.1.2e

5.1.2e

5865

8 oktober 1993

acceptatie melding Wet milieubeheer

20 OKT. 1993

Geachte

5.1.2e

Naar aanleiding van de door u ingediende melding ingevolge het Besluit mestbassins milieubeheer, door ons ontvangen op 7 oktober 1993, delen wij u mee dat wij de melding hebben geaccepteerd. De melding betreft het oprichten van één of meer bassins voor het bewaren van dunne mest op het perceel 5.1.2b

Deze melding is ingevolge artikel 6.1 van het Inrichtingen- en vergunningenbesluit milieubeheer door ons bekendgemaakt.

Wij zullen de melding te zijner tijd controleren. Naar aanleiding van dit bezoek is het mogelijk dat aan de melding nadere eisen worden verbonden ter bescherming van het milieu tegen negatieve gevolgen door activiteiten in de inrichting.

Voor nadere informatie kunt u contact opnemen met de heer H. Jansen van de afdeling Milieu, telefoon 05250-4033 toestel 453.

Wij vertrouwen er op u hiermee voldoende te hebben ingelicht.

5.1.2e

Burgemeester en wethouders van Elburg,

burgemeester,

5.1.2e

secretaris.

5.1.2e



24. van der  
24. Melhor  
6. p. h. m.  
6. h. l. m.  
6. h. l. m.

Aan:  
Burgemeester en wethouders van de gemeente

Elburg



Streepje is: hier invullen wat gevraagd wordt

Aankruisen wat van toepassing is

Naam

Adres en telefoonnummer

Postcode en plaats

2. Geeft kennis van het

☐ oprichten van een melkrundveehouderij \*)  
voorgenomen tijdstip van inwerkingtreding van de melkrundveehouderij:

☐ uitbreiden of wijzigen van een melkrundveehouderij \*), dan wel het veranderen van de gebedigde werkwijze  
voorgenomen tijdstip waarop de uitbreiding, wijziging of verandering van de werkwijze tot stand komt:

☒ van toepassing worden van het Besluit melkrundveehouderijen Hinderwet op een reeds opgerichte melkrundveehouderij \*).

3 Plaats waar de melkrundveehouderij is of zal worden gevestigd

Adres en telefoonnummer

Postcode en gemeente

4 Gegevens met betrekking tot het van toepassing zijn van het besluit (lees eerst de toelichting bij deze rubriek)

	Ja	Nee
4.1 Worden meer dan 50 mestvarkeneenheden gehouden, 50 schapen gedurende de aflamperiode niet meegerekend	<input type="checkbox"/>	<input checked="" type="checkbox"/>
4.2 Worden meer dan 50 geiten gehouden?	<input type="checkbox"/>	<input checked="" type="checkbox"/>
4.3 Worden pelsdieren bedrijfsmatig gehouden?	<input type="checkbox"/>	<input checked="" type="checkbox"/>
4.4 Worden meer dan 50 konijnenvoedsters gehouden?	<input type="checkbox"/>	<input checked="" type="checkbox"/>
4.5 Worden meer dan 100 stuks melkrundvee gehouden?	<input type="checkbox"/>	<input checked="" type="checkbox"/>
4.6 Wordt dunne mest opgeslagen in:		
a. bassins met een groter oppervlak dan 750 m <sup>2</sup>	<input type="checkbox"/>	<input checked="" type="checkbox"/>
b. bassins met een grotere inhoud dan 2500 m <sup>3</sup>	<input type="checkbox"/>	<input checked="" type="checkbox"/>
c. bassins waarin wordt belucht of geforceerd gegerist	<input type="checkbox"/>	<input checked="" type="checkbox"/>
4.7 Zijn andere nitraathoudende kunstmeststoffen aanwezig dan die van de klasse C?	<input type="checkbox"/>	<input checked="" type="checkbox"/>
4.8 Zijn meer dan 400 kg bestrijdingsmiddelen aanwezig?	<input type="checkbox"/>	<input checked="" type="checkbox"/>
4.9 Wordt elektriciteit voor elektrische installaties betrokken van andere bronnen dan het openbare elektriciteitsnet?	<input type="checkbox"/>	<input checked="" type="checkbox"/>
4.10 Wordt in de inrichting een andere brandstof dan gas, gasolie, of lichte stookolie voor ruimteverwarming of warmwatervoorziening gebruikt?	<input type="checkbox"/>	<input checked="" type="checkbox"/>
4.11 Is propaan aanwezig in een stationair reservoir waarop het Besluit opslag propaan Hinderwet NIET van toepassing is?	<input type="checkbox"/>	<input checked="" type="checkbox"/>
4.12 a. Is een ondergrondse tank voor de opslag van gasolie en lichte stookolie van een ander materiaal dan staal gemaakt?	<input type="checkbox"/>	<input checked="" type="checkbox"/>
b. Is een ondergrondse tank voor de opslag van gasolie en lichte stookolie onder een gebouw gelegen?	<input type="checkbox"/>	<input checked="" type="checkbox"/>
c. Bedraagt de ondergrondse opslag van gasolie en lichte stookolie meer dan 20.000 liter?	<input type="checkbox"/>	<input checked="" type="checkbox"/>
4.13 Worden K1- of K2-vloeistoffen in ondergrondse of bovengrondse tanks opgeslagen?	<input type="checkbox"/>	<input checked="" type="checkbox"/>
4.14 Bedraagt de bovengrondse opslag van gasolie en lichte stookolie meer dan 5000 liter?	<input type="checkbox"/>	<input checked="" type="checkbox"/>
4.15 Worden motorbrandstoffen aan derden afgeleverd?	<input type="checkbox"/>	<input checked="" type="checkbox"/>
4.16 Is i.v.m. de ligging van een mestbassin een vergunning vereist? (zie toelichting)	<input type="checkbox"/>	<input checked="" type="checkbox"/>
4.17 Is i.v.m. de ligging van de inrichting ten opzichte van stankgevoelige objecten een vergunning vereist? (zie toelichting)	<input type="checkbox"/>	<input checked="" type="checkbox"/>
4.18 Is i.v.m. de ligging van de inrichting ten opzichte van voor verzuring gevoelige gebieden een vergunning vereist? (zie toelichting)	<input type="checkbox"/>	<input checked="" type="checkbox"/>

Indien één van de bovenstaande vragen met JA is beantwoord, is voor de melkrundveehouderij een vergunning vereist.  
Indien u nog geen vergunning heeft, dient u deze zo snel mogelijk aan te vragen.

5. Nadere gegevens

	Ja	Nee
5.1 Ligt een bestaande opslag voor vaste dierlijke mest op minder dan 50 m van woningen?	<input type="checkbox"/>	<input checked="" type="checkbox"/>
5.2 Ligt een bestaande kuilvoeropslag voor gras of snijmais op minder dan 25 m van woningen?	<input type="checkbox"/>	<input checked="" type="checkbox"/>
5.3 Is een mestsilo, gebouwd voor 1 juni 1987, aanwezig?	<input type="checkbox"/>	<input checked="" type="checkbox"/>
5.4 Is een foliebassin, gebouwd voor 1 juni 1987, aanwezig?	<input type="checkbox"/>	<input checked="" type="checkbox"/>

Datum

Handtekening

5.1.2e

5.1.2e

\*) Voor een melkrundveehouderij geldt ondermeer dat deze tot een in het Hinderbesluit aangewezen categorie behoort en uitsluitend of in hoofdzaak bestemd is voor het bedrijfsmatig houden van melkrundvee.

GEMEENTE



ELBURG

Telefoon 05250 - 4033

Fax 05250 - 5569

Corr. adres:

Postbus 70

8080 AB Elburg

ARCHIEF

Aan 5.1.2e

5.1.2e

Uw kenmerk:

Uw brief van:

Ons kenmerk:

ELBURG, 16 december 1991.

7784

Onderwerp: melding melkrundveehouderij

Verzonden:

18 DEC. 1991

Geachte heren,

Naar aanleiding van de door u ingediende melding op grond van het Besluit melkrundveehouderijen Hinderwet d.d. 26 november 1991 voor een melkrundveehouderij op het perceel 5.1.2b delen wij u mede, dat wij deze melding ontvangen en geaccepteerd hebben.

Wij vertrouwen er op u hiermee voldoende te hebben ingelicht.

Burgemeester en wethouders van Elburg,

burgemeester,

secretaris.

5.1.2e

Typ.:

5.1.2e

Coll.:

Bijlagen:

Bankrelaties: N.V. Bank voor Ned. Gemeenten rek.nr. 2850.02.333

Postbank rek.nr. 849367

Verzoeken bij antwoord datum en kenmerk aan te halen en verschillende zaken niet in één brief te behandelen.





4 koeien  
25 schapen

Aan:  
Burgemeester en wethouders van de gemeente

ELBURG



Streepte is: hier invullen wat gevraagd wordt  
Aankruisen wat van toepassing is

1 Naam

Adres en telefoonnummer

Postcode en plaats

5.1.2e

5.1.2e

2 Geeft kennis van het

☐ oprichten van een melkrundveehouderij\*)  
voorgenomen tijdstip van inwerkingtreding van de melkrundveehouderij:

☐ uitbreiden of wijzigen van een melkrundveehouderij\*), dan wel het veranderen van de gebedigde werkwijze  
voorgenomen tijdstip waarop de uitbreiding, wijziging of verandering van de werkwijze tot stand komt:

☒ van toepassing worden van het Besluit melkrundveehouderijen Hinderwet op een reeds opgerichte melkrundveehouderij\*).

3 Plaats waar de melkrundveehouderij is of zal worden gevestigd

Adres en telefoonnummer

Postcode en gemeente

2a Groenloane

0142-54436

4 Gegevens met betrekking tot het van toepassing zijn van het besluit (lees eerst de toelichting bij deze rubriek)

	Ja	Nee
4.1 Worden meer dan 50 mestvarkeneenheden gehouden, 50 schapen gedurende de aflamperiode niet meegerekend	<input type="checkbox"/>	<input checked="" type="checkbox"/>
4.2 Worden meer dan 50 geiten gehouden?	<input type="checkbox"/>	<input checked="" type="checkbox"/>
4.3 Worden pelsdieren bedrijfsmatig gehouden?	<input type="checkbox"/>	<input checked="" type="checkbox"/>
4.4 Worden meer dan 50 konijnenvoedsters gehouden?	<input type="checkbox"/>	<input checked="" type="checkbox"/>
4.5 Worden meer dan 100 stuks melkrundvee gehouden?	<input type="checkbox"/>	<input checked="" type="checkbox"/>
4.6 Wordt dunne mest opgeslagen in:		
a. bassins met een groter oppervlak dan 750 m <sup>2</sup>	<input type="checkbox"/>	<input checked="" type="checkbox"/>
b. bassins met een grotere inhoud dan 2500 m <sup>3</sup>	<input type="checkbox"/>	<input checked="" type="checkbox"/>
c. bassins waarin wordt belucht of geforceerd geventilerd	<input type="checkbox"/>	<input checked="" type="checkbox"/>
4.7 Zijn andere nitraathoudende kunstmeststoffen aanwezig dan die van de klasse C?	<input type="checkbox"/>	<input checked="" type="checkbox"/>
4.8 Zijn meer dan 400 kg bestrijdingsmiddelen aanwezig?	<input type="checkbox"/>	<input checked="" type="checkbox"/>
4.9 Wordt elektriciteit voor elektrische installaties betrokken van andere bronnen dan het openbare elektriciteitsnet?	<input type="checkbox"/>	<input checked="" type="checkbox"/>
4.10 Wordt in de inrichting een andere brandstof dan gas, gasolie, of lichte stookolie voor ruimteverwarming of warmwatervoorziening gebruikt?	<input type="checkbox"/>	<input checked="" type="checkbox"/>
4.11 Is propaan aanwezig in een stationair reservoir waarop het Besluit opslag propaan Hinderwet NIET van toepassing is?	<input type="checkbox"/>	<input checked="" type="checkbox"/>
4.12 a. Is een ondergrondse tank voor de opslag van gasolie en lichte stookolie van een ander materiaal dan staal gemaakt?	<input type="checkbox"/>	<input checked="" type="checkbox"/>
b. Is een ondergrondse tank voor de opslag van gasolie en lichte stookolie onder een gebouw gelegen?	<input type="checkbox"/>	<input checked="" type="checkbox"/>
c. Bedraagt de ondergrondse opslag van gasolie en lichte stookolie meer dan 20.000 liter?	<input type="checkbox"/>	<input checked="" type="checkbox"/>
4.13 Worden K1- of K2-vloeistoffen in ondergrondse of bovengrondse tanks opgeslagen?	<input type="checkbox"/>	<input checked="" type="checkbox"/>
4.14 Bedraagt de bovengrondse opslag van gasolie en lichte stookolie meer dan 5000 liter?	<input type="checkbox"/>	<input checked="" type="checkbox"/>
4.15 Worden motorbrandstoffen aan derden afgeleverd?	<input type="checkbox"/>	<input checked="" type="checkbox"/>
4.16 Is i.v.m. de ligging van een mestbassin een vergunning vereist? (zie toelichting)	<input type="checkbox"/>	<input checked="" type="checkbox"/>
4.17 Is i.v.m. de ligging van de inrichting ten opzichte van stankgevoelige objecten een vergunning vereist? (zie toelichting)	<input type="checkbox"/>	<input checked="" type="checkbox"/>
4.18 Is i.v.m. de ligging van de inrichting ten opzichte van voor verzuring gevoelige gebieden een vergunning vereist? (zie toelichting)	<input type="checkbox"/>	<input checked="" type="checkbox"/>

Indien één van de bovenstaande vragen met JA is beantwoord, is voor de melkrundveehouderij een vergunning vereist.  
Indien u nog geen vergunning heeft, dient u deze zo snel mogelijk aan te vragen.

5. Nadere gegevens

	Ja	Nee
5.1 Ligt een bestaande opslag voor vaste dierlijke mest op minder dan 50 m van woningen?	<input type="checkbox"/>	<input checked="" type="checkbox"/>
5.2 Ligt een bestaande kuilvoeropslag voor gras of snijmais op minder dan 25 m van woningen?	<input type="checkbox"/>	<input checked="" type="checkbox"/>
5.3 Is een mestsil, gebouwd voor 1 juni 1987, aanwezig?	<input type="checkbox"/>	<input checked="" type="checkbox"/>
5.4 Is een foliebassin, gebouwd voor 1 juni 1987, aanwezig?	<input type="checkbox"/>	<input checked="" type="checkbox"/>

Datum

Handtekening

5.1.2e

\*) Voor een melkrundveehouderij geldt ondermeer dat deze tot een in het Hinderbesluit aangewezen categorie behoort en uitsluitend of in hoofdzaak bestemd is voor het bedrijfsmatig houden van melkrundvee.



INGEKOMEN 07 OKT. 1993

— Streepje is: hier invullen wat gevraagd wordt

☐ Aankruisen wat van toepassing is

zie ook de toelichting

1 Naam

Adres en telefoonnummer

5.1.2e

5.1.2e

Postcode en plaats

5.1.2e

2 Geeft kennis van het

☒ oprichten van één of meer bassins voor het bewaren van dunne mest. Voorgenomen tijdstip van ingebruikneming van het (de) bassin(s) voor het bewaren van dunne mest:

☐ uitbreiden of wijzigen van één of meer bassins voor het bewaren van dunne mest, dan wel het veranderen van de gebedigde werkwijze. Voorgenomen tijdstip waarop de uitbreiding, wijziging of verandering van de werkwijze tot stand komt:

☐ van toepassing worden van het Besluit mestbassins Hinderwet op één of meer reeds opgerichte bassins voor de opslag van dunne mest.

3 Plaats van het (de) bassin(s) voor het bewaren van dunne mest

Adres

Postcode en gemeente

5.1.2b

Kadastrale nummer

4 Gegevens met betrekking tot het van toepassing zijn van het besluit

U dient aan de hand van de vragen 4.1 tot en met 4.8 te bepalen of het Besluit mestbassins Hinderwet op uw bedrijf van toepassing is. U vindt deze vragen in de toelichting bij dit formulier. Wanneer u al deze vragen met 'nee' hebt beantwoord, dan is het Besluit mestbassins Hinderwet op uw bedrijf van toepassing. U moet dan de vragen uit rubriek 5 en 6 beantwoorden.

Is het Besluit mestbassins Hinderwet van toepassing op de inrichting?

☒ Ja

☐ Nee

Als u één van de vragen in de toelichting met ja hebt beantwoord, is het Besluit mestbassins Hinderwet niet op de inrichting van toepassing. Voor de inrichting is een hinderwetvergunning nodig. u hoeft dit formulier niet aan de gemeente te sturen.

5 Nadere gegevens met betrekking tot de situering

is de gezamenlijke oppervlakte minder dan 350 m<sup>2</sup>

ja ☒

nee ☐

is de afstand tot een voor verzuring gevoelig gebied minder dan 250 m?

nee ☐

ja ☐

het bassin kan niet worden opgericht, het komt in strijd met het besluit te liggen

is de afstand tot een voor verzuring gevoelig gebied minder dan 150 m?

ja ☐

nee ☒

het bassin kan conform de eisen worden opgericht, ga door naar rubriek 6

is het (de) bassin(s) een uitbreiding van een veehouderij?

ja ☐

nee ☐

ligt het bassin binnen de bouwkavel van de veehouderij?

ja ☐

nee ☐

het bassin kan niet worden opgericht, het komt in strijd met het besluit te liggen

is de veehouderij opgericht vóór 1 februari 1991?

ja ☐

nee ☐

de gemeente kan een nadere eis stellen om een kortere afstand toe te staan

indien de gemeente een nadere eis heeft gesteld kan het bassin conform de eisen worden opgericht, ga door naar rubriek 6

6 Nadere gegevens met betrekking tot de uitvoering

6.1 Naam aannemer/installateur

Adres

5.1.2e

Postcode en plaats

5.1.2e

6.2 Zijn bij levering of aanneming van het bassin de Standaard Aannemingsvoorwaarden Mestbassins (SAVM) toegepast?<sup>1</sup>

Ja ☐

Nee ☐

6.3 Is op het ontwerp van de constructie van het mestbassin door of namens het Kiwa een geschiktheidsverklaring afgegeven?<sup>1</sup>

☐

☐

6.4 Oppervlakte van het (de) bassin(s)

6.5 Inhoud van het (de) bassin(s)

60 m<sup>2</sup>

m<sup>3</sup>

6.6 Type mestbassin

☐ mestsilo

☐ mestzak

☒ mestkelder

☐ foliebassin

6.7 Type afdekking

betonplaat

6.8 Referentieperiode voor het bassin

6.8 Referentieperiode voor de afdekking

jaar

jaar

Datum

Handtekening

7 Oktober 1993

5.1.2e

<sup>1</sup> Indien met nee beantwoord, dan moet een verklaring met de benodigde gegevens worden overlegd (zie de toelichting en de brochure).

7 - 7

5.1.2b





boven aanzicht.



zij aanzicht.

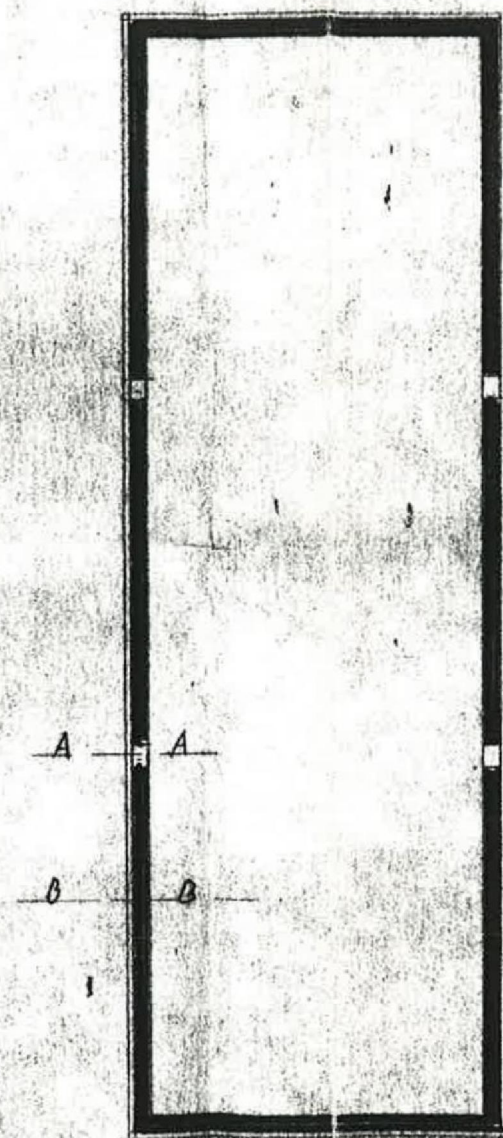

kelder plan.

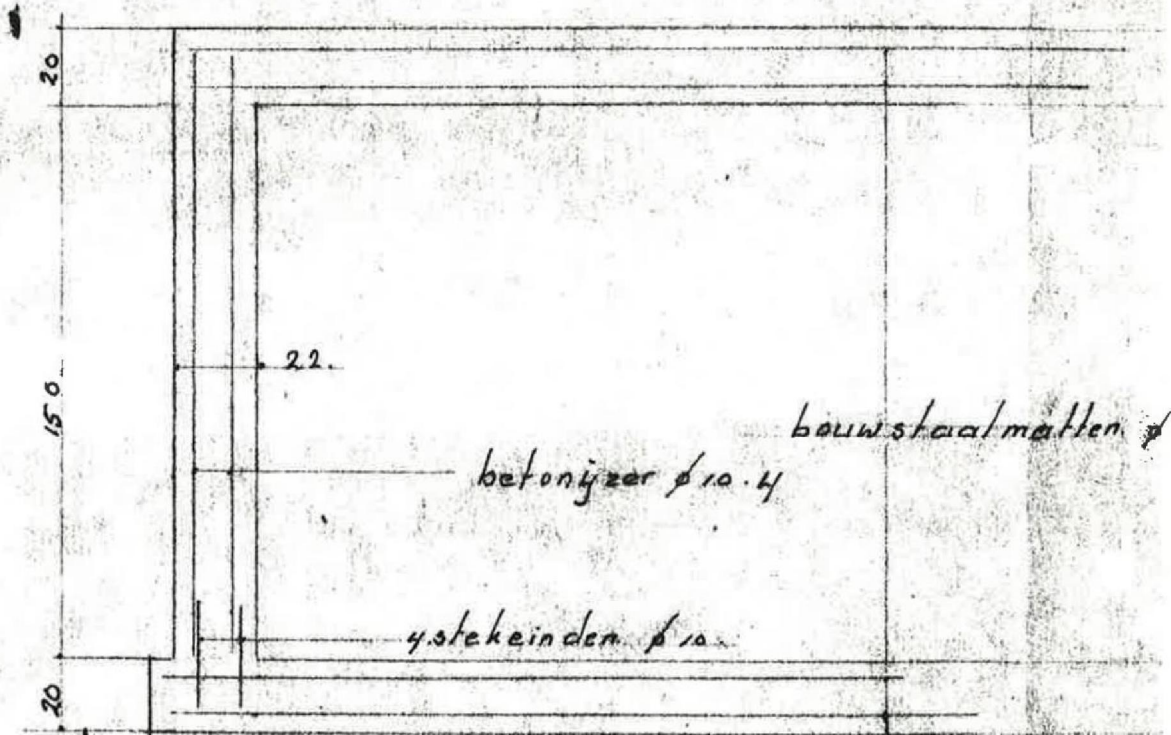

doorsnede A-A





Elburg



Streepte is: hier invullen wat gevraagd wordt

☒ Aankruisen wat van toepassing is

1 Naam

Adres en telefoonnummer

Postcode en plaats

2. Geeft kennis van het

☐ oprichten van een melkrundveehouderij\*)

voorgenomen tijdstip van inwerkingtreding van de melkrundveehouderij:

☐ uitbreiden of wijzigen van een melkrundveehouderij\*), dan wel het veranderen van de beoogde werkwijze  
voorgenomen tijdstip waarop de uitbreiding, wijziging of verandering van de werkwijze tot stand komt:

☒ van toepassing worden van het Besluit melkrundveehouderijen Hinderwet op een reeds opgerichte melkrundveehouderij\*).

3 Plaats waar de melkrundveehouderij is of zal worden gevestigd

Adres en telefoonnummer

Postcode en gemeente

4 Gegevens met betrekking tot het van toepassing zijn van het besluit (lees eerst de toelichting bij deze rubriek)

		Ja	Nee
4.1	Worden meer dan 50 mestvarkeneenheden gehouden, 50 schapen gedurende de aflamperiode niet meegerekend	<input type="checkbox"/>	<input checked="" type="checkbox"/>
4.2	Worden meer dan 50 geiten gehouden?	<input type="checkbox"/>	<input checked="" type="checkbox"/>
4.3	Worden pelsdieren bedrijfsmatig gehouden?	<input type="checkbox"/>	<input checked="" type="checkbox"/>
4.4	Worden meer dan 50 konijnenvoedsters gehouden?	<input type="checkbox"/>	<input checked="" type="checkbox"/>
4.5	Worden meer dan 100 stuks melkrundvee gehouden?	<input type="checkbox"/>	<input checked="" type="checkbox"/>
4.6	Wordt dunne mest opgeslagen in:		
	a. bassins met een groter oppervlak dan 750 m <sup>2</sup>	<input type="checkbox"/>	<input checked="" type="checkbox"/>
	b. bassins met een grotere inhoud dan 2500 m <sup>3</sup>	<input type="checkbox"/>	<input checked="" type="checkbox"/>
	c. bassins waarin wordt belucht of geforceerd gegist	<input type="checkbox"/>	<input checked="" type="checkbox"/>
4.7	Zijn andere nitraathoudende kunstmeststoffen aanwezig dan die van de klasse C?	<input type="checkbox"/>	<input checked="" type="checkbox"/>
4.8	Zijn meer dan 400 kg bestrijdingsmiddelen aanwezig?	<input type="checkbox"/>	<input checked="" type="checkbox"/>
4.9	Wordt elektriciteit voor elektrische installaties betrokken van andere bronnen dan het openbare elektriciteitsnet?	<input type="checkbox"/>	<input checked="" type="checkbox"/>
4.10	Wordt in de inrichting een andere brandstof dan gas, gasolie, of lichte stookolie voor ruimteverwarming of warmwatervoorziening gebruikt?	<input type="checkbox"/>	<input checked="" type="checkbox"/>
4.11	Is propaan aanwezig in een stationair reservoir waarop het Besluit opslag propaan Hinderwet NIET van toepassing is?	<input type="checkbox"/>	<input checked="" type="checkbox"/>
4.12	a. Is een ondergrondse tank voor de opslag van gasolie en lichte stookolie van een ander materiaal dan staal gemaakt?	<input type="checkbox"/>	<input checked="" type="checkbox"/>
	b. Is een ondergrondse tank voor de opslag van gasolie en lichte stookolie onder een gebouw gelegen?	<input type="checkbox"/>	<input checked="" type="checkbox"/>
	c. Bedraagt de ondergrondse opslag van gasolie en lichte stookolie meer dan 20.000 liter?	<input type="checkbox"/>	<input checked="" type="checkbox"/>
4.13	Worden K1- of K2-vloeistoffen in ondergrondse of bovengrondse tanks opgeslagen?	<input type="checkbox"/>	<input checked="" type="checkbox"/>
4.14	Bedraagt de bovengrondse opslag van gasolie en lichte stookolie meer dan 5000 liter?	<input type="checkbox"/>	<input checked="" type="checkbox"/>
4.15	Worden motorbrandstoffen aan derden afgeleverd?	<input type="checkbox"/>	<input checked="" type="checkbox"/>
4.16	Is i.v.m. de ligging van een mestbassin een vergunning vereist? (zie toelichting)	<input type="checkbox"/>	<input checked="" type="checkbox"/>
4.17	Is i.v.m. de ligging van de inrichting ten opzichte van stankgevoelige objecten een vergunning vereist? (zie toelichting)	<input type="checkbox"/>	<input checked="" type="checkbox"/>
4.18	Is i.v.m. de ligging van de inrichting ten opzichte van voor verzuring gevoelige gebieden een vergunning vereist? (zie toelichting)	<input type="checkbox"/>	<input checked="" type="checkbox"/>

Indien één van de bovenstaande vragen met JA is beantwoord, is voor de melkrundveehouderij een vergunning vereist.  
Indien u nog geen vergunning heeft, dient u deze zo snel mogelijk aan te vragen.

5. Nadere gegevens

		Ja	Nee
5.1	Ligt een bestaande opslag voor vaste dierlijke mest op minder dan 50 m van woningen?	<input type="checkbox"/>	<input checked="" type="checkbox"/>
5.2	Ligt een bestaande kuilvoeropslag voor gras of snijmaais op minder dan 25 m van woningen?	<input type="checkbox"/>	<input checked="" type="checkbox"/>
5.3	Is een mestsilo, gebouwd voor 1 juni 1987, aanwezig?	<input type="checkbox"/>	<input checked="" type="checkbox"/>
5.4	Is een foliebassin, gebouwd voor 1 juni 1987, aanwezig?	<input type="checkbox"/>	<input checked="" type="checkbox"/>

Datum

Handtekening

5.1.2e

\*) Voor een melkrundveehouderij geldt ondermeer dat deze tot een in het Hinderbesluit aangewezen categorie behoort en uitsluitend of in hoofdzaak bestemd is voor het bedrijfsmatig houden van melkrundvee.

GEMEENTE



ELBURG

Telefoon 05250 - 4033

Fax 05250 - 5569

Corr. adres:

Postbus 70

8080 AB Elburg

Aan [redacted] 5.1.2e

ARCHIEF

[redacted] 5.1.2e

Uw kenmerk:

Uw brief van:

Ons kenmerk:

ELBURG, 16 december 1991.

7784

Onderwerp: melding melkrundveehouderij

Verzonden: 18 DEC. 1991

Geachte heren,

Naar aanleiding van de door u ingediende melding op grond van het Besluit melkrundveehouderijen Hinderwet d.d. 26 november 1991 voor een melkrundveehouderij op het perceel [redacted] 5.1.2b delen wij u mede, dat wij deze melding ontvangen en geaccepteerd hebben.

Wij vertrouwen er op u hiermee voldoende te hebben ingelicht.

Burgemeester en wethouders van Elburg,

[redacted] burgemeester,

[redacted] 5.1.2e

[redacted] secretaris.

[redacted] 5.1.2e

Typ.:

Coll.:

[redacted] 5.1.2e

Bijlagen:

Bankrelaties: N.V. Bank voor Ned. Gemeenten rek nr 2850.02 333

Postbank rek nr. 849367

Verzoeken bij antwoord datum en kenmerk aan te halen en verschillende zaken niet in één brief te behandelen





Elburg



Streepje is: hier invullen wat gevraagd wordt

☐ Aankruisen wat van toepassing is

1 Naam

Adres en telefoonnummer

Postcode en plaats

5.1.2e

5.1.2e

2. Geeft kennis van het

☐ oprichten van een melkrundveehouderij\*)

voorgenomen tijdstip van inwerkingtreding van de melkrundveehouderij:

☐ uitbreiden of wijzigen van een melkrundveehouderij\*), dan wel het veranderen van de gebezigde werkwijze  
voorgenomen tijdstip waarop de uitbreiding, wijziging of verandering van de werkwijze tot stand komt:

☒ van toepassing worden van het Besluit melkrundveehouderijen Hinderwet op een reeds opgerichte melkrundveehouderij\*).

3 Plaats waar de melkrundveehouderij is of zal worden gevestigd

Adres en telefoonnummer

Postcode en gemeente

2a Grootste...

05412-54436

4 Gegevens met betrekking tot het van toepassing zijn van het besluit (lees eerst de toelichting bij deze rubriek)

		Ja	Nee
4.1	Worden meer dan 50 mestvarkeneenheden gehouden, 50 schapen gedurende de aflamperiode niet meegerekend	<input type="checkbox"/>	<input checked="" type="checkbox"/>
4.2	Worden meer dan 50 geiten gehouden?	<input type="checkbox"/>	<input checked="" type="checkbox"/>
4.3	Worden pelsdieren bedrijfsmatig gehouden?	<input type="checkbox"/>	<input checked="" type="checkbox"/>
4.4	Worden meer dan 50 konijnenvoedsters gehouden?	<input type="checkbox"/>	<input checked="" type="checkbox"/>
4.5	Worden meer dan 100 stuks melkrundvee gehouden?	<input type="checkbox"/>	<input checked="" type="checkbox"/>
4.6	Wordt dunne mest opgeslagen in:		
	a. bassins met een groter oppervlak dan 750 m <sup>2</sup>	<input type="checkbox"/>	<input checked="" type="checkbox"/>
	b. bassins met een grotere inhoud dan 2500 m <sup>3</sup>	<input type="checkbox"/>	<input checked="" type="checkbox"/>
	c. bassins waarin wordt belucht of geforceerd gegist	<input type="checkbox"/>	<input checked="" type="checkbox"/>
4.7	Zijn andere nitraathoudende kunstmeststoffen aanwezig dan die van de klasse C?	<input type="checkbox"/>	<input checked="" type="checkbox"/>
4.8	Zijn meer dan 400 kg bestrijdingsmiddelen aanwezig?	<input type="checkbox"/>	<input checked="" type="checkbox"/>
4.9	Wordt elektriciteit voor elektrische installaties betrokken van andere bronnen dan het openbare elektriciteitsnet?	<input type="checkbox"/>	<input checked="" type="checkbox"/>
4.10	Wordt in de inrichting een andere brandstof dan gas, gasolie, of lichte stookolie voor ruimteverwarming of warmwatervoorziening gebruikt?	<input type="checkbox"/>	<input checked="" type="checkbox"/>
4.11	Is propaan aanwezig in een stationair reservoir waarop het Besluit opslag propaan Hinderwet NIET van toepassing is?	<input type="checkbox"/>	<input checked="" type="checkbox"/>
4.12	a. Is een ondergrondse tank voor de opslag van gasolie en lichte stookolie van een ander materiaal dan staal gemaakt?	<input type="checkbox"/>	<input checked="" type="checkbox"/>
	b. Is een ondergrondse tank voor de opslag van gasolie en lichte stookolie onder een gebouw gelegen?	<input type="checkbox"/>	<input checked="" type="checkbox"/>
	c. Bedraagt de ondergrondse opslag van gasolie en lichte stookolie meer dan 20.000 liter?	<input type="checkbox"/>	<input checked="" type="checkbox"/>
4.13	Worden K1- of K2-vloeistoffen in ondergrondse of bovengrondse tanks opgeslagen?	<input type="checkbox"/>	<input checked="" type="checkbox"/>
4.14	Bedraagt de bovengrondse opslag van gasolie en lichte stookolie meer dan 5000 liter?	<input type="checkbox"/>	<input checked="" type="checkbox"/>
4.15	Worden motorbrandstoffen aan derden afgeleverd?	<input type="checkbox"/>	<input checked="" type="checkbox"/>
4.16	Is i.v.m. de ligging van een mestbassin een vergunning vereist? (zie toelichting)	<input type="checkbox"/>	<input checked="" type="checkbox"/>
4.17	Is i.v.m. de ligging van de inrichting ten opzichte van stankgevoelige objecten een vergunning vereist? (zie toelichting)	<input type="checkbox"/>	<input checked="" type="checkbox"/>
4.18	Is i.v.m. de ligging van de inrichting ten opzichte van voor verzuring gevoelige gebieden een vergunning vereist? (zie toelichting)	<input type="checkbox"/>	<input checked="" type="checkbox"/>

Indien één van de bovenstaande vragen met JA is beantwoord, is voor de melkrundveehouderij een vergunning vereist.

Indien u nog geen vergunning heeft, dient u deze zo snel mogelijk aan te vragen.

5. Nadere gegevens

		Ja	Nee
5.1	Ligt een bestaande opslag voor vaste dierlijke mest op minder dan 50 m van woningen?	<input type="checkbox"/>	<input checked="" type="checkbox"/>
5.2	Ligt een bestaande kuilvoeropslag voor gras of snijmais op minder dan 25 m van woningen?	<input type="checkbox"/>	<input checked="" type="checkbox"/>
5.3	Is een mestsilos, gebouwd voor 1 juni 1987, aanwezig?	<input type="checkbox"/>	<input checked="" type="checkbox"/>
5.4	Is een foliebassin, gebouwd voor 1 juni 1987, aanwezig?	<input type="checkbox"/>	<input checked="" type="checkbox"/>

Datum

Handtekening

5.1.2e

5.1.2e

\*) Voor een melkrundveehouderij geldt ondermeer dat deze tot een in het Hinderbesluit aangewezen categorie behoort en uitsluitend of in hoofdzaak bestemd is voor het bedrijfsmatig houden van melkrundvee.

GEMEENTE



ELBURG

Telefoon 05250 - 4033

Fax 05250 - 5589

Corr. adres:

Postbus 70

8080 AB Elburg

Aan 5.1.2e

5.1.2e

ARCHIEF

Uw kenmerk:

Uw brief van:

Ons kenmerk:

ELBURG, 16 december 1991.

Onderwerp: melding melkrundveehouderij

7785

Verzonden: 18 DEC. 1991

Geachte heer,

Naar aanleiding van de door u ingediende melding op grond van het Besluit melkrundveehouderijen Hinderwet d.d. 26 november 1991 voor een melkrundveehouderij op het perceel 5.1.2b delen wij u mede, dat wij deze melding ontvangen en geaccepteerd hebben.

Wij vertrouwen er op u hiermee voldoende te hebben ingelicht.

Burgemeester en wethouders van Elburg,

burgemeester,

5.1.2e

5.1.2e

secretaris.

5.1.2e

Typ :

Coll. :

Bijlagen :

5.1.2e

Bankrelaties: N.V. Bank voor Ned Gemeenten rek nr 2850 02.333

Postbank rek nr 849367

Verzoeke bij antwoord datum en kenmerk aan te halen en verschillende zaken niet in één brief te behandelen.