

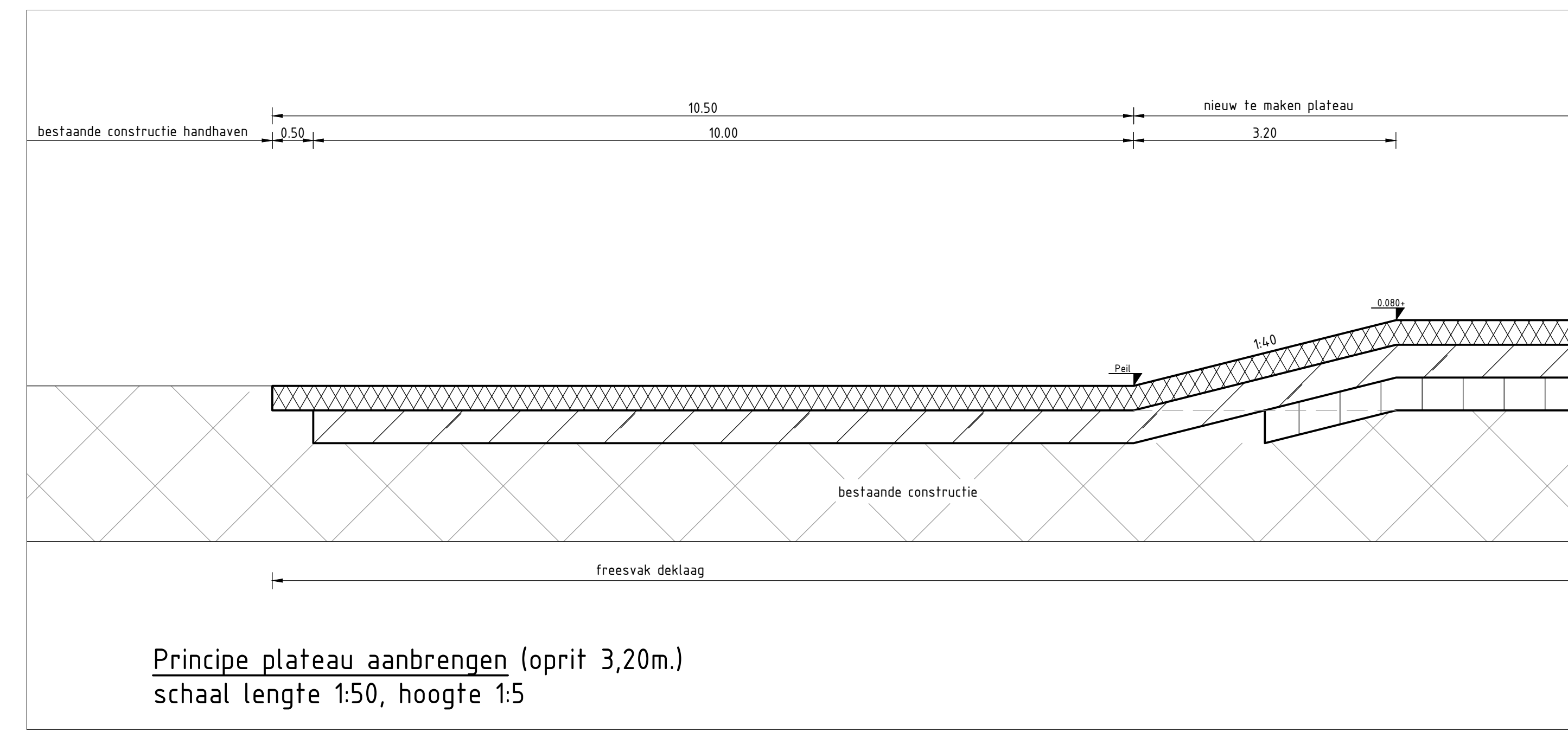

dwarsprofiel ETW type I met enkelzijdig fietspad

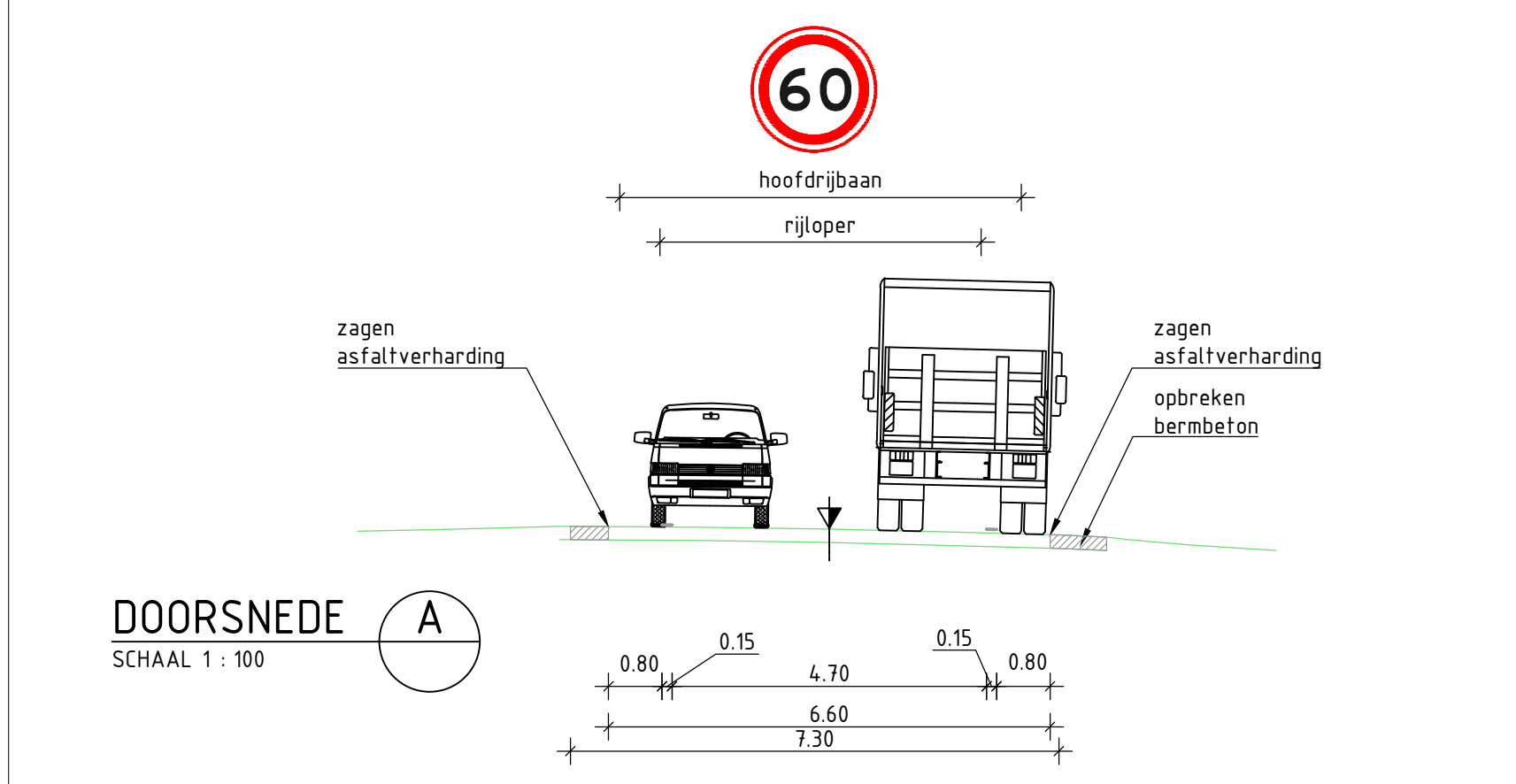

Principe plateau aanbrengen (oprit 3,20m.)
schaal lengte 1:50, hoogte 1:5

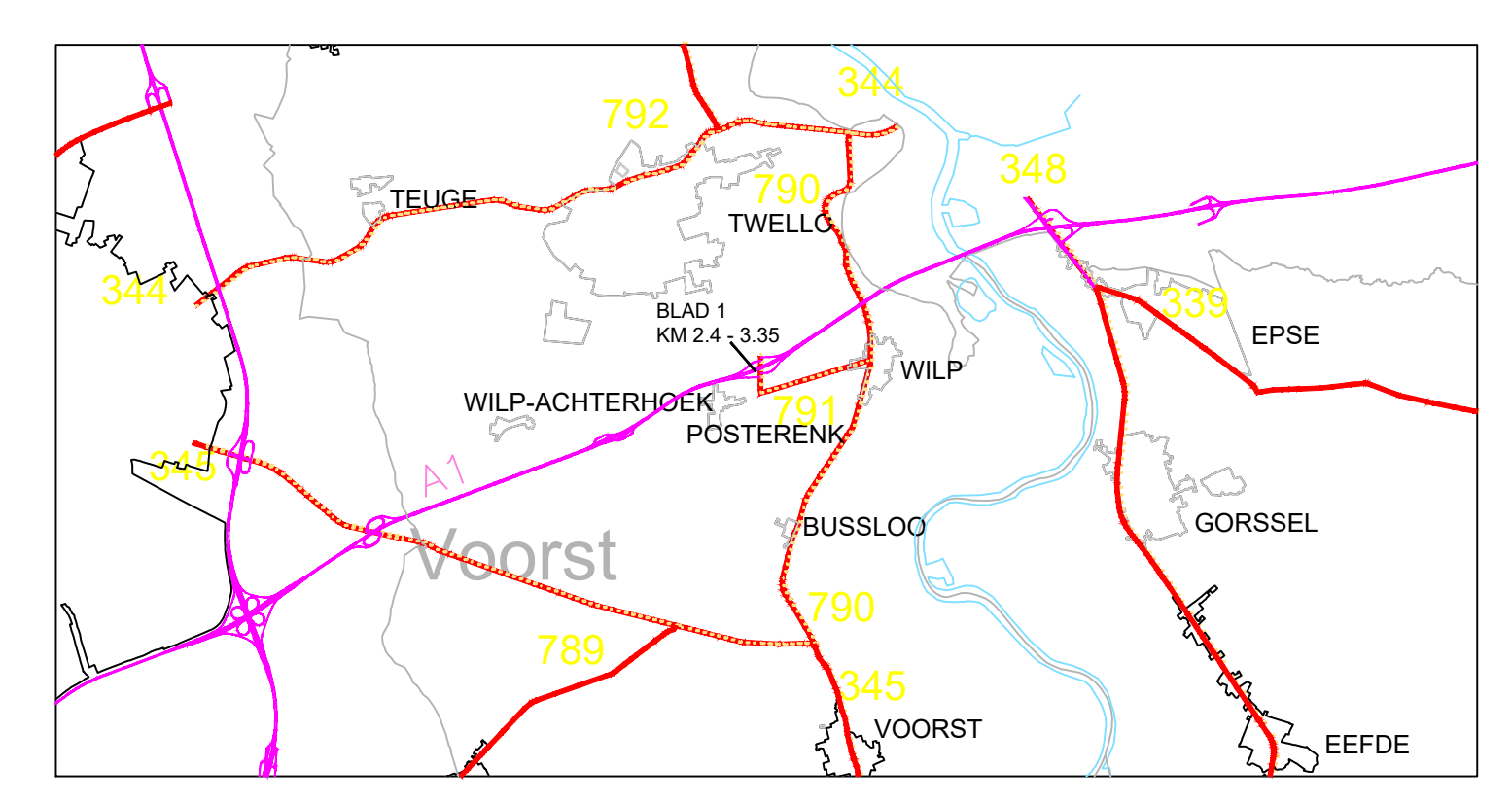
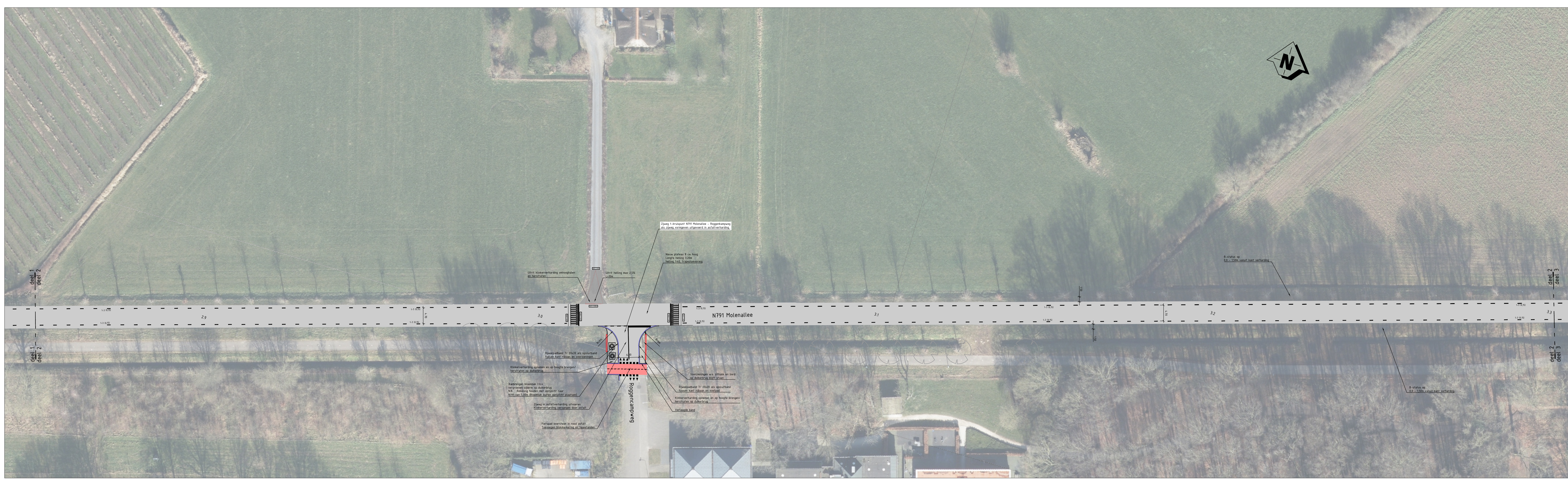

- | Algemeen (bestaand) | Project (nieuwe situatie) |
|-------------------------------|---|
| Verkeersband | Verkeersband |
| Wegvoers | Verkeersband |
| Base | Asphalt verharding hoofdrijbaan |
| IJsthoest | Kant verharding hoofdrijbaan |
| Straatwerk/hoofdrand | Kant verharding fietspad |
| Inoprichting | Kant verharding wegvoers |
| Tegelen kant | Betonranden |
| Houtkapel | Grondwerkrijp |
| Beton verharding | Geïsoleerde randen |
| Straatwerk | Talsud grondwerk stoker dan 1:7 |
| Asphalt verharding | Talsud watergang 1:12 tot 3:10 |
| Eigeningsgrens provincie | Verkeersrijgban |
| Binnengrens provincie | Verkeersrijgban |
| Houtse graafvlak hert streekt | Nieuw te planten boom |
| | bestaande hoogte situatie T.o.v. N.A.P. |
| | Nieuwe hoogte situatie T.o.v. N.A.P. |
| | VRI parkeer, afhand. tot vriesvries |
| | VRI zwembad, afhand. tot vriesvries |
| | Concept locatie lichtmast |
| | Concept locatie lichtmast |
| | Concept locatie lichtmast |

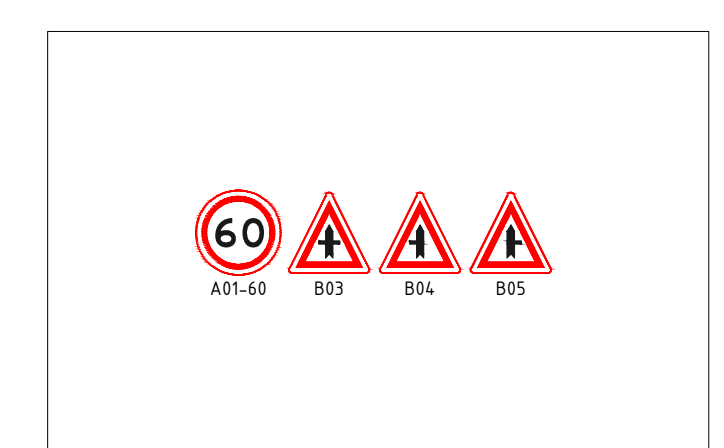

DOORSNEDE A
SCHAAAL 1:50

Maten in meters, tenzij anders vermeld
Platereëlmaten in mm, tenzij anders vermeld
Dianelers in mm, tenzij anders vermeld

3	Verlichtingsplan toegevoegd	3-12-2025	R. Jhans	S. Walthema
2	Diverse aanpassingen na review realisatie	20-11-2025	R. Jhans	S. Walthema
1	Diverse aanpassingen na te ronde review	4-11-2025	R. Jhans	S. Walthema
0	oorspronkelijk			
provincie Gelderland Afdeling Gebiedsontwikkeling en Uitvoering Team Ontwerp en Team Realisatie				bureau uitbesteding 0000 documenttype: Tekening documentnummer: 301-01
TR 37 N790 N791 N791 Molenallee Definitief ontwerp Situatietekening N791 km 2.3 - 3.6				datum: 2-12-2025 schaal: 1:50 in 2 velden: bladnr: 01 gecontroleerd: S. Walthema datum: 2-12-2025 formaat: A4x1/4 projectnummer: 60750428 vrijgegeven: ---- datum: ---- tekeningnummer: 60750428-301-01 status: Definitief versie: 3