Groot onderhoud N309 ’t Harde-Epe Definitief ontwerp

Aanleiding en doel
- asfaltonderhoud op het traject ’t Harde-Epe in 2023
- in combinatie daarmee bepalen kleinschalige maatregelen ter verbetering van de verkeersveiligheid

Maatregelen
- deels vervangen asfalt op hoofdrijbaan
- verbeteren overgang/komgrens ’t Harde
- te smalle parkeerstrook verwijderen en vergroenen
- verduidelijken voorrangssituatie (P&R-terrein, uitritten defensie)
- accentueren fietsoversteek t.p.v. aansluitingen (4 stuks)
- extra fietsoversteek t.p.v. aansluiting kazerne
- accentueren fietspad in het buitengebied dmv kantlijnmarkering
- plaatsen extra wildrooosters met omheining
- kappen bomen t.h.v. kazerne voor beter zicht

Uitgangspunten
- handhaven huidige snelheden
- handhaven huidige wegbreedte, waar nodig bochtverbreding toepassen
- oplossen zoveel mogelijk binnen bestaand grondgebruik

Planning en proces
- procedures en selectie aannemer 2022
- realisatie voorjaar 2023

’t Harde

Epe

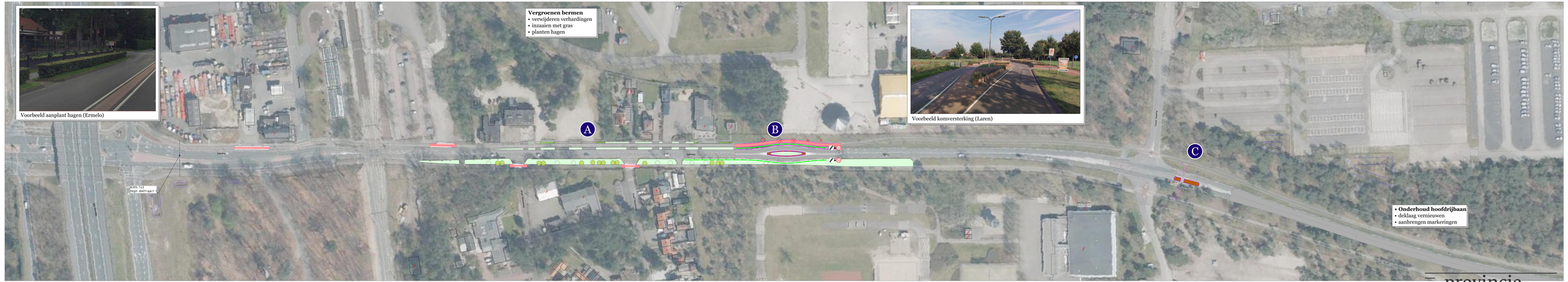

LEGENDA

- Wegen
- Beton
- Gras
- Fietspad
- Haag
- Watergang/sloot
- Betonstraatsteen
- Te verwijderen boom (ivm veiligheid)

A Vergroenen bermen
- Planten hagen
- Fietsoversteek in rood asfalt uitvoeren en aanbregen markeringen
- Parkeerstrook inrichten als berm tussen fietspad en rijbaan

B Komgrens ’t Harde
- Inpassen middeneiland met groen
- Accentueren uitbuiging met hagen
- Uitbuigen fietspad

B Fietsoversteek Tonnetkazerne
- Verwijderen deel geleider
- Fietsoversteek in bestaande geleider
- Uitbreiden fietspad
- Aanbrengen markering en bebording

provincie Gelderland

situatie blad A tracé **Eperweg (N309)**

Groot onderhoud N309 ’t Harde-Epe Definitief ontwerp

Aanleiding en doel
- asfaltonderhoud op het traject ’t Harde-Epe in 2023
- in combinatie daarmee bepalen kleinschalige maatregelen ter verbetering van de verkeersveiligheid

Maatregelen
- deels vervangen asfalt op hoofdrijbaan
- verbeteren overgang/komgrens ’t Harde
- te smalle parkeerstrook verwijderen en vergroenen
- verduidelijken voorrangssituatie (P&R-terrein, uitritten defensie)
- accentueren fietsoversteek t.p.v. aansluitingen (4 stuks)
- extra fietsoversteek t.p.v. aansluiting kazerne
- accentueren fietspad in het buitengebied dmv kantlijnmarkering
- plaatsen extra wildroosters met omheining
- kappen bomen t.h.v. kazerne voor beter zicht

Uitgangspunten
- handhaven huidige snelheden
- handhaven huidige wegbreedte, waar nodig bochtverbreding toepassen
- oplossen zoveel mogelijk binnen bestaand grondgebruik

Planning en proces
- procedures en selectie aannemer 2022
- realisatie voorjaar 2023

’t Harde

Epe

Voorbeeld kantmarkering op een fietspad

LEGENDA

- Wegen
- Beton
- Gras
- Fietspad
- Haag
- Watergang/sloot
- Betonstraatsteen

D Vergroenen middengeleider
- Verwijderen bestaande verharding
- Opvullen met gras/bloemenmengsel

Voorbeeld vergroenen middengeleider (Leuvenheim)

E Wildrooster en hekken
- Plaatsen wildroosters en raster

Voorbeeld wildrooster met raster (’t Harde)

provincie Gelderland

situatie blad B tracé **Eperweg (N309)**