



Control

Team Industriewater Eerbeek | 5.1.2e @industriewater-erbeek.nl

Locatie
Unknown address

Gestart
18-12-2023 02:00:00

Voltooid
21-12-2023 10:18:43

SCADA

Kies je naam hieronder:	5.1.2e
Neem monster-pot mee voor watermonster	Monsterpot aanwezig
Controleer de trending Doonweg in SCADA	geen afwijkingen
Ga naar Stortplaats aan de Doonweg. Neem pas en sleutels mee. Meld je telefonisch aan bij alarmcentrale. Maak bij visuele afwijkingen altijd een foto!	
maandelijks onderhoud	

Controle pompput en schakelkast

Maak pompput open en controleer op afwijking:	geen afwijking
Neem een watermonster voor het Lab	Gedaan
Actie: maak roosters altijd schoon. Beschrijf eventuele vervuiling en maak altijd een foto hiervan, ook bij geen afwijking (als bewijs).	geen vervuiling waargenomen



Controleer de flowmeter in de schakelkast

geen afwijkingen

Zijn er afwijkingen te zien in de schakelkast

geen afwijkingen

Flowmeter put

Controleer de flowmeter put op afwijkingen

geen afwijking

Controle dieselpomp

Maak een foto van de urenteller van de dieselpomp

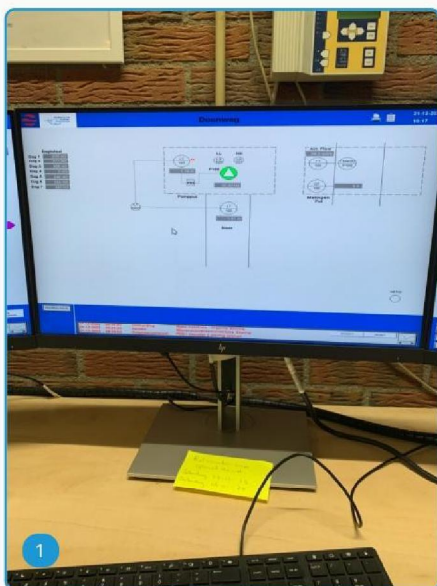

Controleer het dieselolie peil, zit er voldoende dieselolie in.

Voldoende

Hangen de vlotters vrij ?

Ja

Test werking van de vlotters

werken goed

Indien waterniveau toereikend: test flow van de pomp

Testen is onmogelijk,
waterniveau is te laag

Bij AT 1 bij IWE getest

Maak de aanzuigkorf schoon

Is al schoon

Controleer de slangen / aansluitingen op lekkages

geen afwijkingen

Controleer werking van druppellader en verwarming

geen afwijkingen

Rondgang stortplaats

Wordt niveaumeting verstoord door begroeiing of vervuiling ?

geen afwijking

Start nu met de rondgang van de stortplaats. Let daarbij op afwijkingen van sloten, hekken, de bult, duikers**Is de overstort vrij**

Ja

Zijn er afwijkingen in de waterstroom van de ringsloten

geen afwijkingen

Controleer of er afwijkingen zijn van de stort naar de ringsloot

geen afwijkingen

Controleer op terrein of er afwijkingen zijn

geen afwijkingen