Druktemonitor Gelderland

juni - oktober 2021

Druktemonitor Gelderland

De laatste jaren is er steeds meer aandacht voor de relatie tussen toerisme en recreatie en de leefomgeving. Het doel van de Druktemonitor is om bezoekers inzicht te geven in drukke en minder drukke plekken.

Werking Druktemonitor

De Druktemonitor biedt toeristen, recreanten en eigen inwoners objectieve informatie over 80 locaties in Gelderland. Deze locaties zijn onderverdeeld in 6 categorieën: natuur (25), attractie (9), stadspark (4), stadscentrum (21), cultuur (6) en water (15). De gemeten actuele drukte wordt steeds vergeleken met het drukste moment op een zelfde dag van de week in de afgelopen 4 weken. Zo kun je in 1 oogopslag zien of het daar drukker of rustiger is.
De Druktemonitor is ontwikkeld door Dat.mobiltiy en maakt gebruik van Resono-data.

Inhoud factsheet

In deze factsheet is een selectie opgenomen uit de data omtrent de bezoeken per categorie, bezoekfrequentie, momenten van piekdrukte en kruisbezoek. Ook vind je informatie over het gebruik van de website Druktemonitor.

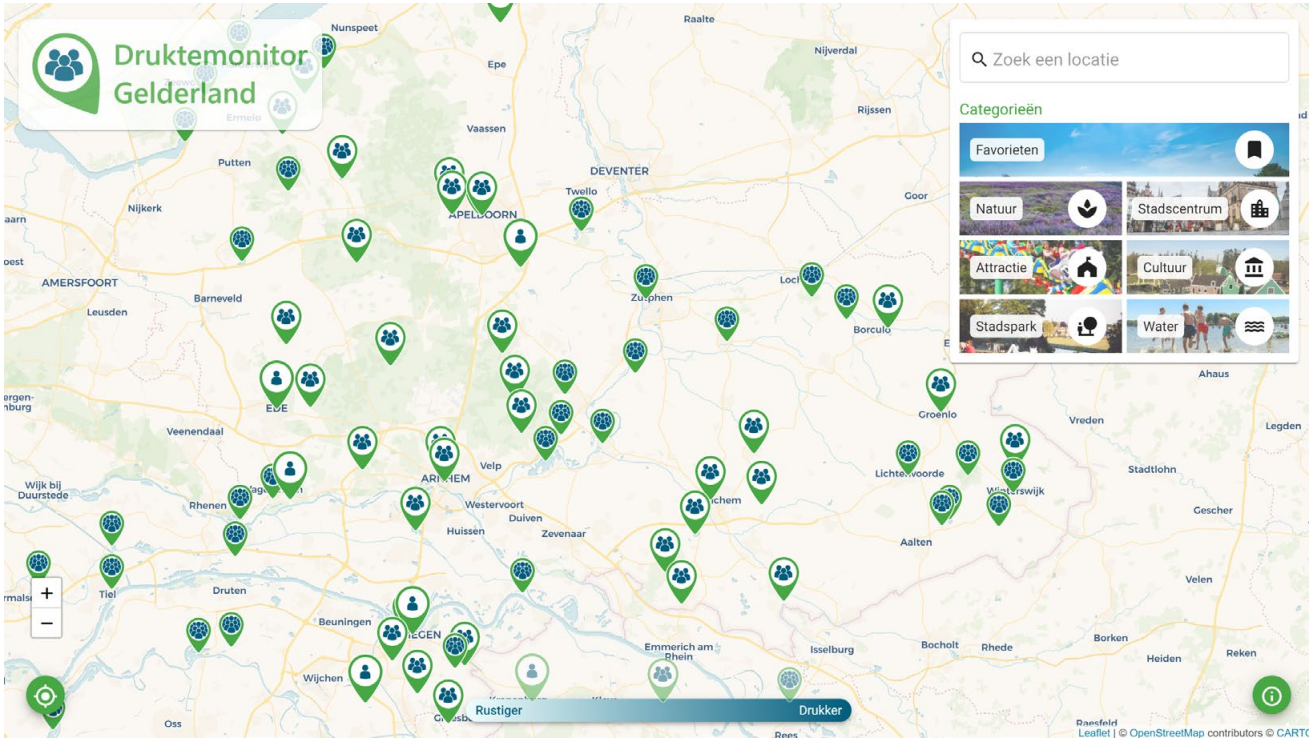

Klik hier om naar de Druktemonitor te gaan. Voor meer informatie zie op de website.

provincie Gelderland

Figuur 1:
Bezoeken per categorie locatie

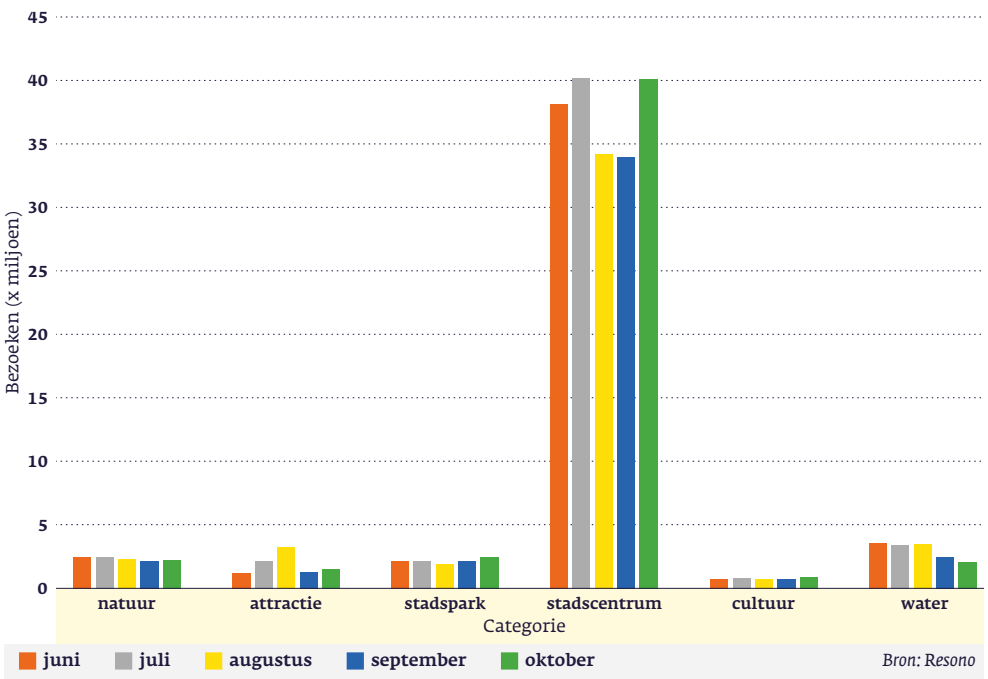

In totaal worden er in de periode juni tot en met oktober 2021 bijna 240 miljoen bezoeken[1] geregistreerd bij de 80 locaties in de Druktemonitor. De meeste bezoeken gaan naar de stadscentra, gevolgd door water en natuur. De bezoeken van de stadscentra vinden voor een groot deel voor en na de zomervakantie plaats, terwijl bij de attracties de piek in de maand augustus ligt. Ondanks dat slechts 4 locaties in de Druktemonitor stadsparken zijn, scoren deze ook nog verdienstelijk. Bezoekersfrequentie en nabijheid spelen hierbij mogelijk een rol. De categorie water trekt zowel in het voorjaar als de zomer bezoeken en dat heeft natuurlijk ook sterk te maken met de weersomstandigheden.

Figuur 2:
Bezoekfrequentie per categorie locatie

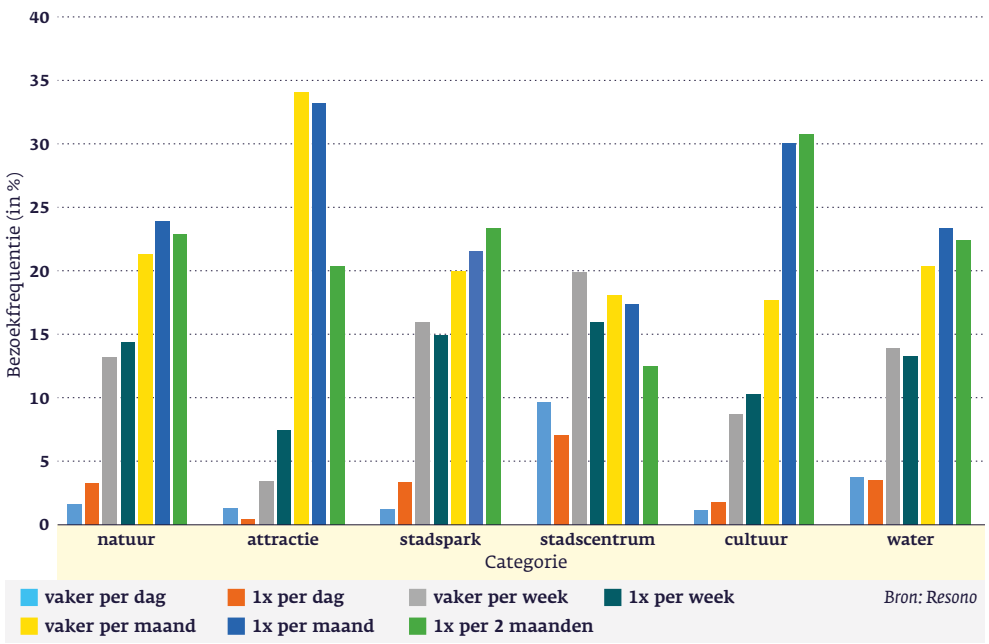

Er zijn duidelijke verschillen in bezoekfrequentie van bezoekers te zien: cultuur wordt minder frequent bezocht (1x per maand of 1x per 2 maanden) en de stadscentra worden relatief vaker bezocht (vaker per week). Attracties worden vooral vaker per maand bezocht en dat heeft wellicht te maken met abonnementhouders. De verschillen tussen de categorieën natuur en water zijn gering.

1) Bij Resono-data wordt de drukte uitgedrukt in bezoeken en bezoekers. Een bezoeker is iemand die in een locatie wordt geteld. Een bezoeker kan in een periode meerdere malen worden meegenomen in een telling. Dan is er sprake van bezoeken. 240 miljoen bezoeken komt in dit geval overeen met 30 miljoen bezoekers.

Figuur 3:
Drukte per dag per categorie

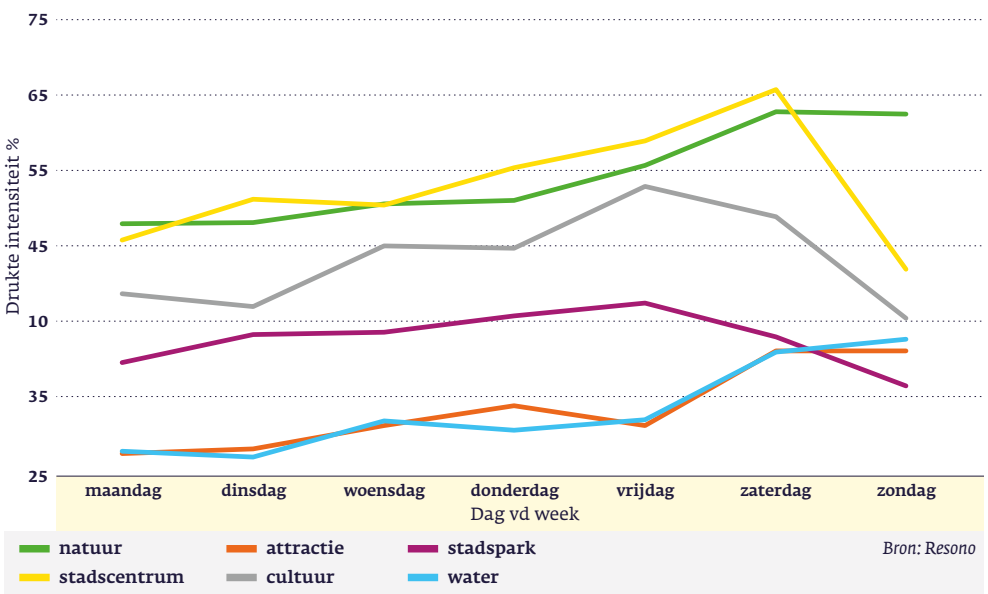

In dit overzicht wordt de drukte getoond op basis van de drukte intensiteit in procenten, waarbij de historisch drukste dag de drukte intensiteit van 100% krijgt.

Bij de categorieën natuur, attractie en water valt het drukste moment in het weekend. Bezoek aan natuur of een stadscentrum vindt vooral op een zaterdag plaats. In stadsparken is het eigenlijk alle dagen wel even rustig/druk. Naar het weekend toe is er steeds meer drukte met vrijdag als topdag.

Figuur 4:
Kruisbezoek per categorie

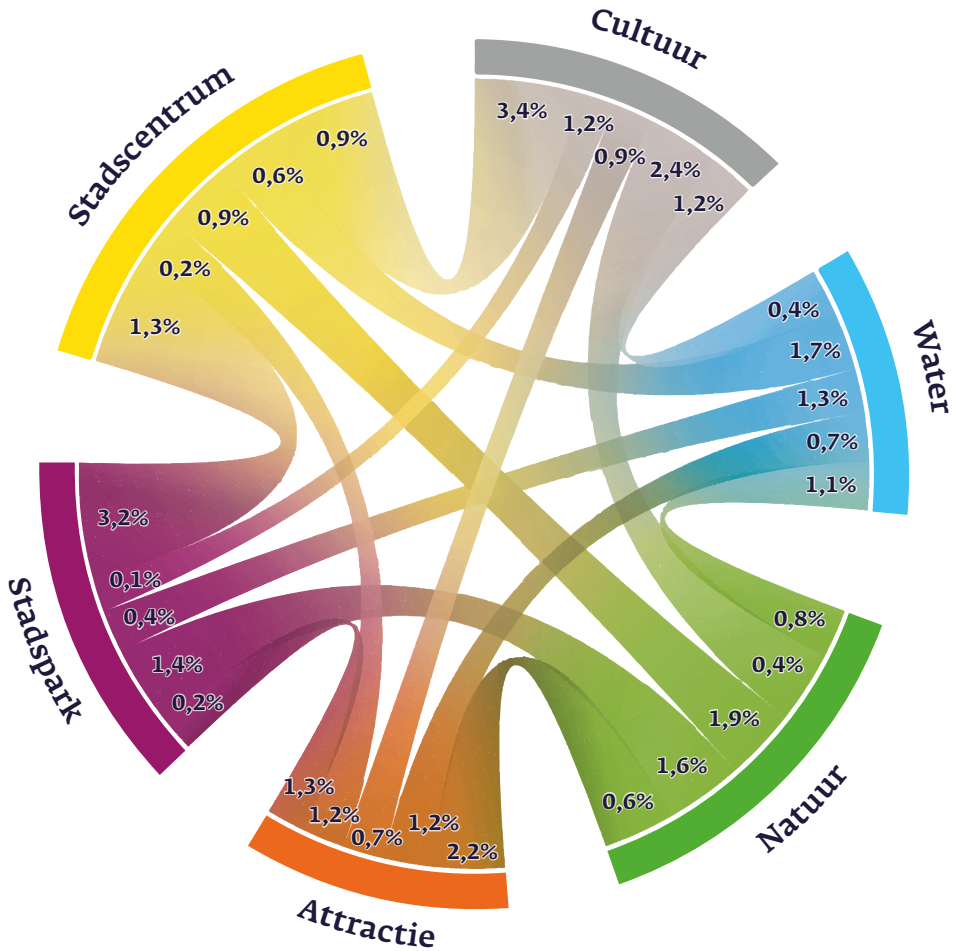

In bovenstaand figuur wordt de combinatie van bezoek op dezelfde dag tussen twee categorieën getoond. Het zogenaamde kruisbezoek. Bijvoorbeeld welk percentage van de bezoekers van een attractie bezoekt eveneens een natuurlocatie.

Zo gaat 3,4 % van de bezoekers van een cultuur locatie op dezelfde dag nog naar een stadscentrum. En van de bezoekers van een stadspark gaat 3,2 % nog naar een stadscentrum.

Ongeveer 1,4 % van alle bezoekers gaat op dezelfde dag ook naar een andere locatie uit de Druktemonitor.

Figuur 5:
Gemiddelde requests per dag

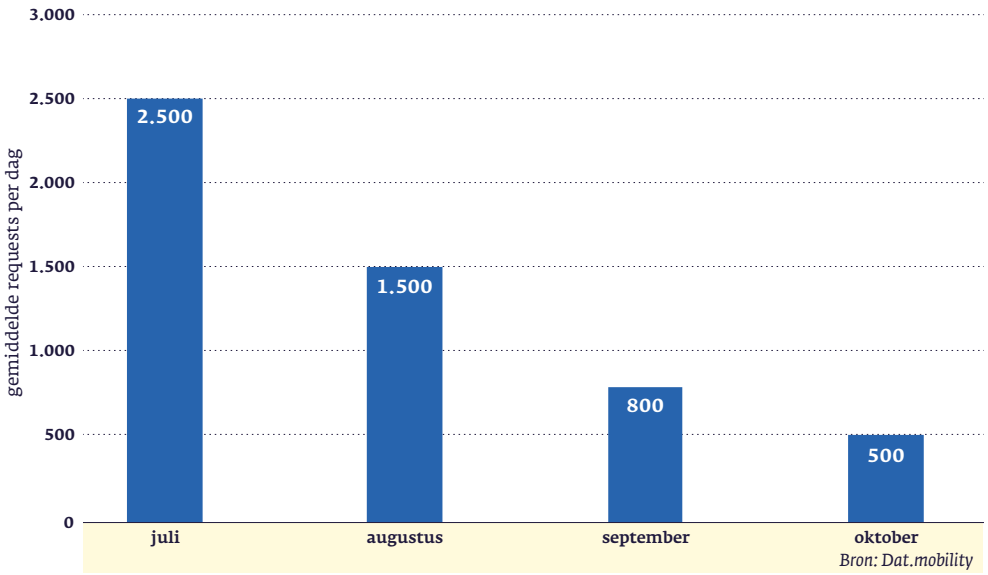

De website heeft in de periode juli tot en met oktober ongeveer 170.000 requests opgeleverd.

Een request is een actie die op de webserver van Dat.mobility wordt geregistreerd bij het bezoeken van de website Druktemonitor.

De meeste bezoekers kwamen op de website in juli 2021: ongeveer gemiddeld 2.500 requests per dag. Op 21 juli werden er zelfs ruim 6.500 requests geregistreerd. Op die dag was er veel publiciteit rond de Druktemonitor.

Figuur 6:
Gebruik apparaat

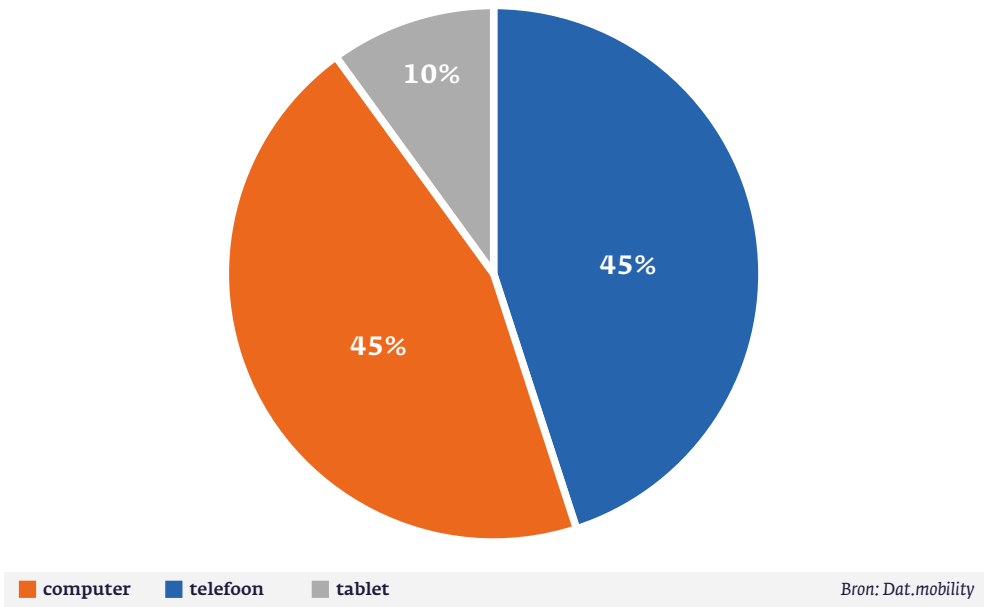

Iets minder dan de helft van de gebruikers raadpleegt de website via een computer. Een even groot gedeelte maakt gebruik van een mobiele telefoon. Ongeveer 10 procent maakt gebruik van een tablet.

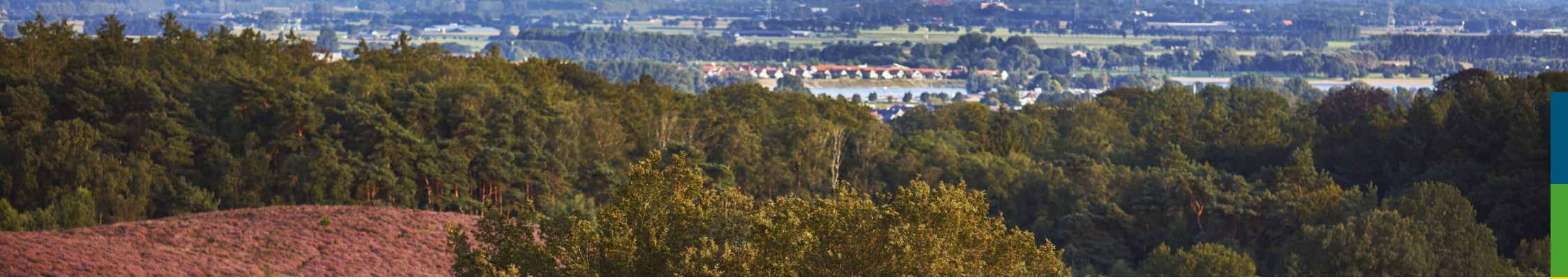

Druktemonitor Gelderland
Januari 2022

Provincie Gelderland
Markt 11
6811 CG Arnhem
Postbus 9090
6800 GX Arnhem
026 359 99 99
provincieloket@gelderland.nl
www.gelderland.nl

21 800 406