44339927

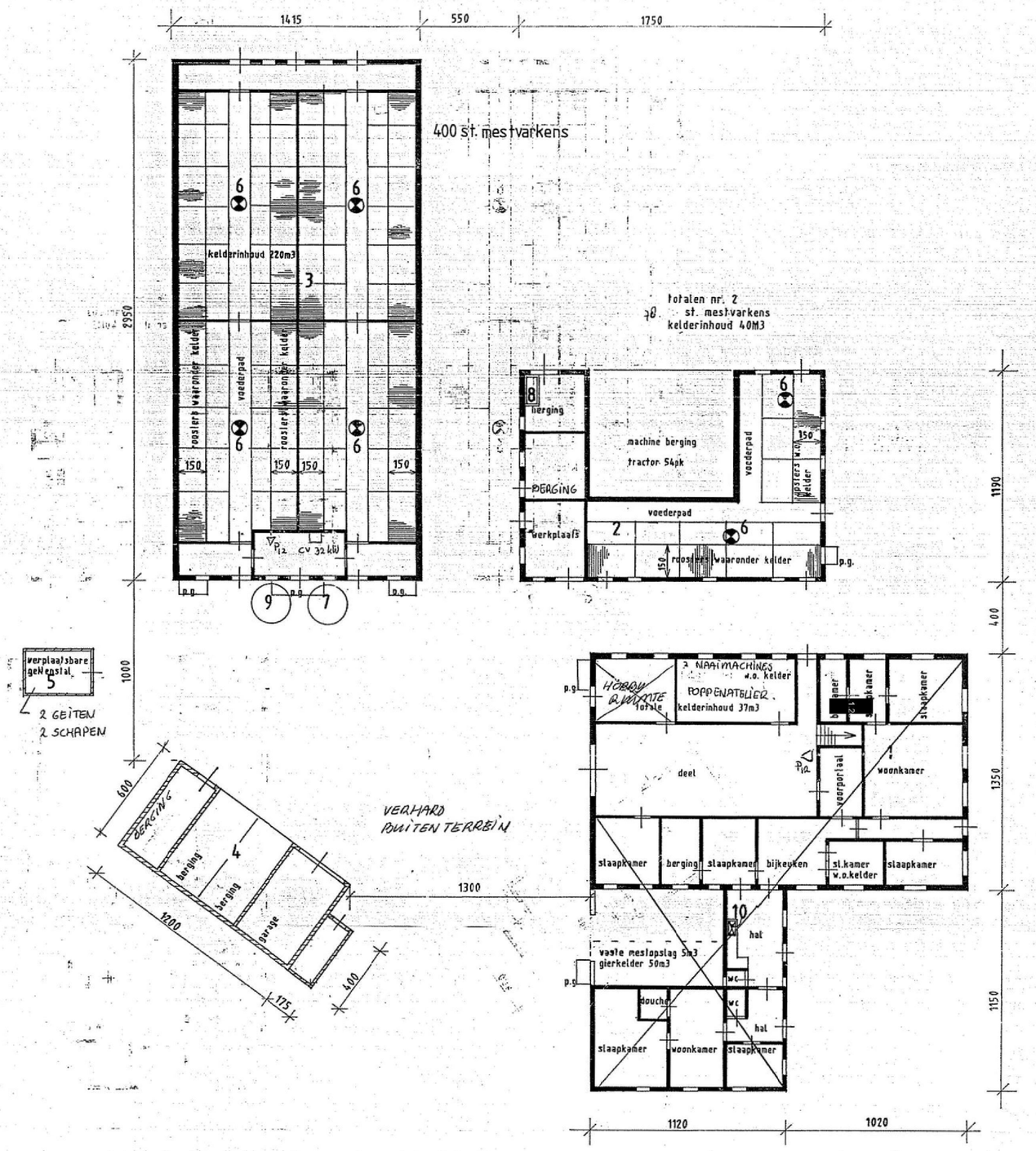

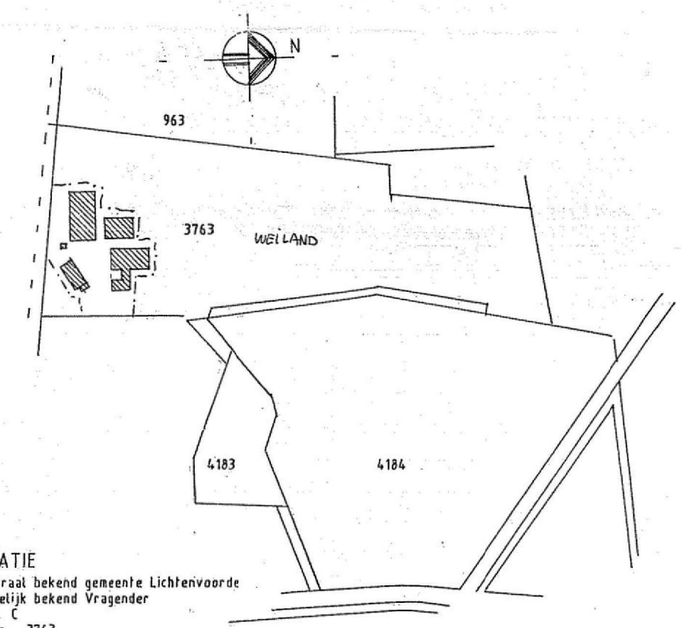

SITUATIE
kadastraal bekend gemeente Lichtenvoorde
plaatselijk bekend Vragender
sectie C
nummer 3763

RENVOOI

1	boerderij	steen met dakpannen
2	varkensschuur/berging	steen met dakpannen
3	varkensschuur	steen met golfplaten
4	loods	hout met dakpannen
5	geitenstal (verpl.b.)	hout met dakpannen

6 ventilator 1400 omw/min.
7 meelsilo 15m3
8 dieselolie-tank 600l. bovengronds
9 meelsilo 18m3
10 kachel

Behoort bij besluit
van Burgemeester en Wethouders
~~de Raad~~
der Gemeente Lichtenvoorde
van 23 APR. 1996
Nummer 33545 De Secretaris
namens dezen,

Behoort bij verzoek om een vergunning ingevolge de Wet milieubeheer
d.d. 9 maart 1996
van [redacted] 5.1.2e
Har

[redacted] 5.1.2e

-wet voor dhr. J. te Giffel, Het Meinen 2,
7134-PL te Vragender.

onderdeel Milieuwet-tekening

opdrachtgever Dhr. J. te Giffel
Het Meinen 2
7134-PL Vragender

[redacted] 5.1.2e

schaal 1:200
get. jas
afm. 63x59 4
bladnr.
datum 1995
gew.

FA. TANCK AANNEMERSBEDRIJF
SCHOOLSTRAAT 10 7134-PE VRAGENDER 05443-71291

0223