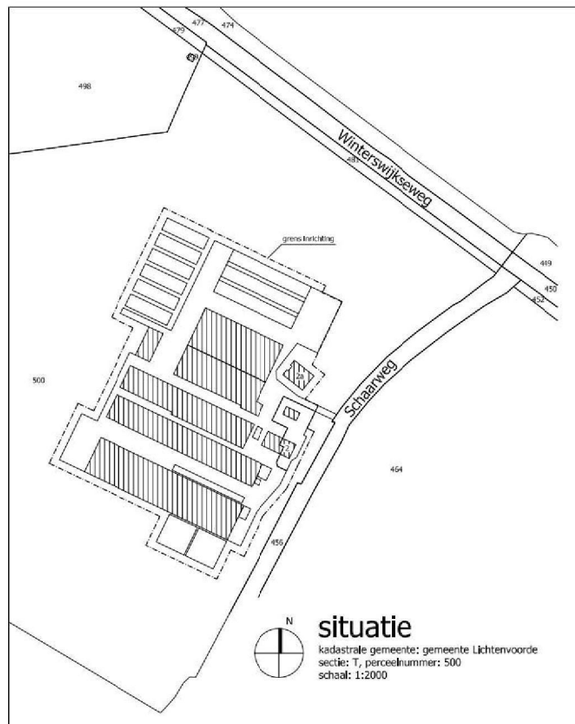

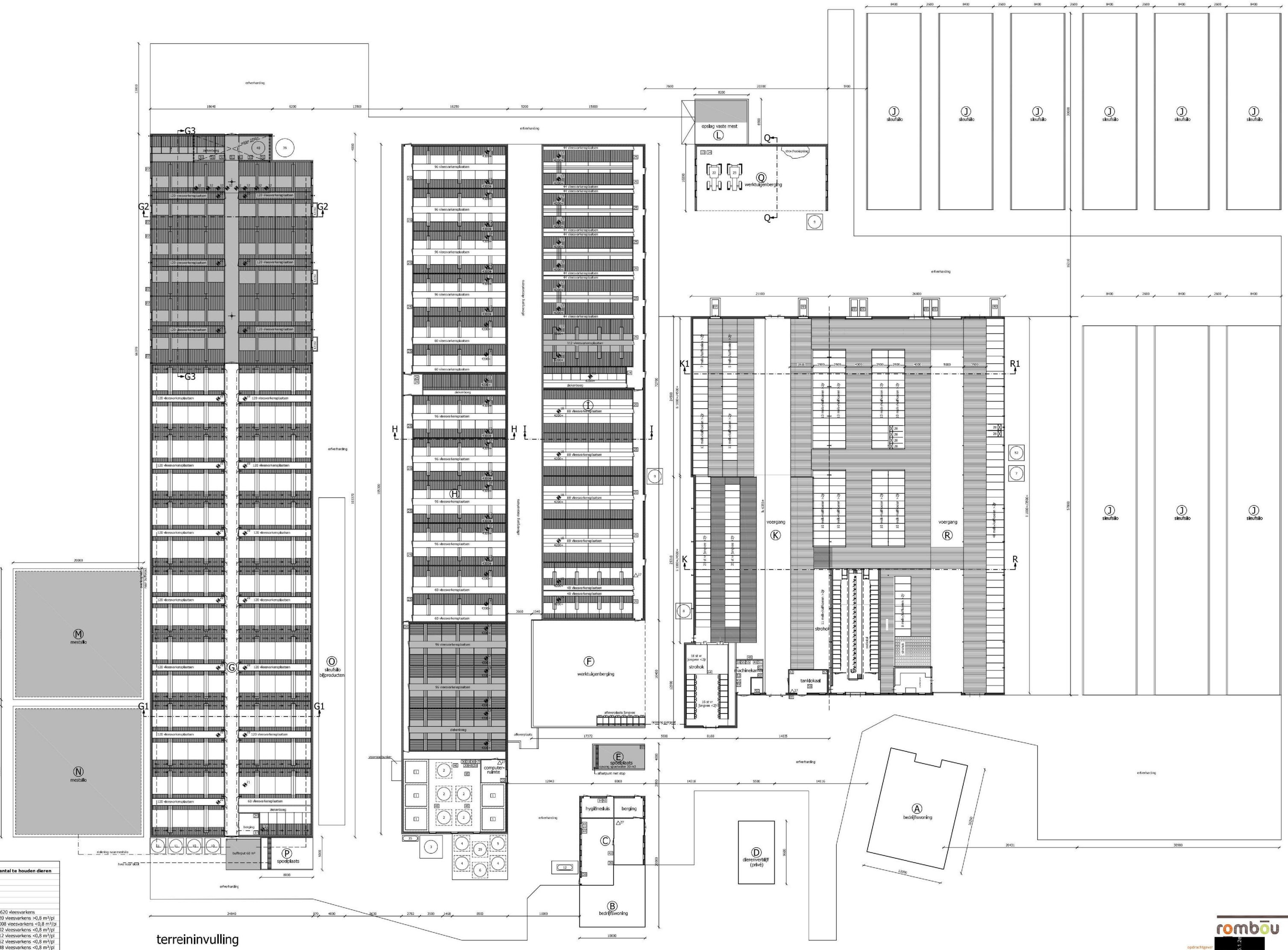

renvooi

nr.	installatie	aantal	inhoud	vermogen
1	•oerbunker bijproducten met roeirichting	5	52 m³	1,50 kW
2	•oertank bijproducten met roeirichtingen	5	27 m³	1,50 kW
3	•oersilo	1	100 ton	
4	trachtoersilo	3	6 ton	
5	trachtoersilo	1	19 ton	
6	trachtoersilo	1	26 ton	
7	trachtoersilo met vijzel	1	10 ton	3,75 kW
8	trachtoersilo met vijzel	1	3 ton	3,75 kW
9	kunstmestsilo	2	16 m³	
10	trachtoersilo met vijzel	2	3 ton	3,75 kW
11	trachtoersilo met vijzel	2	8 ton	3,75 kW
12	dieselolietank in lekbak	1	1.000 ltr	
13	afgewerkte olie in vat en lekbak	1	100 ltr	
14	smeerolie in olievat en lekbak	1	100 ltr	
15	•ventilator ø300mm	4		2,10 kW
16	•ventilator ø400mm	1		3,25 kW
17	•ventilator ø450mm	36		3,35 kW
18	•ventilator ø560mm	4		3,45 kW
19	•ventilator ø710mm	3		2,20 kW
20	•neet /smoorunit ø500mm	19		
21	•neet /smoorunit ø400mm	2		
22	tractor	1		54,00 kW
23	tractor	1		60,00 kW
24	cv-installatie (gas)	4		40,00 kW
25	gasconvector	22		15,00 kW
26	luchtcompressor	1		2,00 kW
27	CO buisser	4	12 kg	
28	trachtoerbox	4		3,25 kW
29	•oersilo	1	30 ton	
30	•rijzelmotor	5		3,75 kW
31	luchtwassers	7		2,33 kW
32	•ventilator ø900mm	8		2,50 kW
33	•nedcijnen in kast	1	5 kg	
34	bestrijdingsmiddelen in kast	1	5 kg	3,75 kW
35	ladeverplaats	1		
36	spuiwateropslag	1	50 m3	
37	dompelpomp	1		2,50 kW
38	noodstroomaggregaat	1		66,00 kVA
39	diverse handgereedschappen	1		13,00 kW
40	zuuropslag	1	1.000 ltr	
41	hydromotor	1		4,00 kW
42	lasapparaat electrisch	1		2,50 kW
43	reinigingsmiddelen melkinstallatie	1	120 ltr	
44	verplaatsbaar •ntsluchtkanon (electrisch)	3		20,00 kW
45	aandrijfmotor •mestschuif	1		3,75 kW
46	•entrifugaalpomp	1		1,50 kW
47	•waterpomp	1		3,40 kW
48	•oerinrichting	1		3,75 kW
49	jakuijzerpomp	3		2,20 kW
50	opslag •ormsmettingsmiddelen	1	25 ltr	
51	hydropomp	1		4,00 kW
52	trachtoersilo	1	5 ton	
53	hogedrukspuit	1		2,25 kW
54	•waterinstallatie	2		1,00 kW
55	boiler	3	120 ltr	1,50 kW
56	loslaggregaat op zolder, inh. koeiveestof	1	7 ltr	2,10 kW
57	•eningssystemaat	1		3,75 kW
58	melkbank met roerder	1	12.000 ltr	3,50 kW
59	dompelpomp	1		1,00 kW
60	•acuumpomp	1		7,50 kW
61	•eningssystemaat	1		12,00 kW
62	melkpomp	1		1,50 kW
63	•mestrobot	1		2,20 kW
64	kalvendrinkautomaat	1		2,50 kW
65	gaskap	2		18,00 kW
	totaal electromotorisch vermogen			238,26 kW
	totaal vermogen verbrandingsmotoren			119,00 kW
	totaal thermisch vermogen			525,00 kW

pp pompput
zb zuigbuis
li luchtinlaatopening
lu luchtuitlaatopening
ladder

gebouwgegevens

nr.	benaming	vbverconstr.	wandconstr.	dakconstr.	mestopslag	inhoud	aantal dierplaatsen	RAV	aantal te houden dieren
A	woning I	beton	metselwerk	dakpannen					
B	woning II	beton	metselwerk	dakpannen					
C	deel	beton	metselwerk	dakpannen					
D	dierverblijf (privé)	beton	metselwerk	dakpannen					
E	spoelplaats I	beton			drijfmest	30 m3			
F	werktuigenberging	beton	damwandprofielplaten	vezelcementgolfplaten					
G	vleesvarkensstal I	beton	metselwerk	vezelcementgolfplaten	drijfmest	760 m3	1.620 vleesvarkens	D 3.2.14.1	1.620 vleesvarkens
							720 vleesvarkens >0,8 m³/pl	D 3.2.14.2	720 vleesvarkens >0,8 m³/pl
H	vleesvarkensstal II	beton	metselwerk	vezelcementgolfplaten	drijfmest	2.200 m3	1008 vleesvarkens <0,8 m³/pl	D 3.100.1	1008 vleesvarkens <0,8 m³/pl
							192 vleesvarkens <0,8 m³/pl	D 3.2.1	192 vleesvarkens <0,8 m³/pl
I	vleesvarkensstal III	beton	metselwerk	vezelcementgolfplaten	drijfmest	1.540 m3	112 vleesvarkens <0,8 m³/pl	D 3.2.1.1	112 vleesvarkens <0,8 m³/pl
							352 vleesvarkens <0,8 m³/pl	D 3.100.1	352 vleesvarkens <0,8 m³/pl
							448 vleesvarkens <0,8 m³/pl	D 3.100.1	448 vleesvarkens <0,8 m³/pl
J	sleufsilo's	beton	beton						
K	ligboxenstal I	beton	metselwerk	vezelcementgolfplaten	drijfmest	1.150 m3	47 melk-/kalfkoeien >2jr	A 1.100.1	47 melk-/kalfkoeien >2jr
							23 melk-/kalfkoeien >2jr	A 1.14.1	23 melk-/kalfkoeien >2jr
							75 st vr jongvee <2jr	A 7	75 st vr jongvee <2jr
L	mestvaalt	beton	beton		vaste mest	50 m3			
					drijfmest	30 m3			
M	mestsilo I	beton	kunststof folie	kunststof folie	drijfmest	500 m3			
N	mestsilo II	beton	kunststof folie	kunststof folie	drijfmest	500 m3			
O	sleufsilo bijproducten	beton	beton						
P	spoelplaats II	beton							
Q	werktuigenberging	beton	metselwerk	vezelcementgolfplaten					
R	ligboxenstal II	beton	metselwerk	vezelcementgolfplaten	drijfmest	2.490 m3	122 melk-/kalfkoeien >2jr	A 1.14.1	122 melk-/kalfkoeien >2jr

rombōu

opdrachtgever: [redacted]
Schaarweg 2
7134 PK Vragender
Tel. 0543-520123

onderdeel: tekening milieu
terreininvulling en situatie

bladnummer: MI-02

Zwolsestraatweg 14
7418 EB Deventer
0570-61 24 00

(038) 880 06 01
(038) 880 06 02

info@rombou.nl
www.rombou.nl

intake	B-51.727
schaal	1:200
papierformaat	A0+
auteur	pvn
architect	-
registratiever	-
fase	omgevings verg.
datum	23-09-2011
gewijzigd A	29-05-2012
gewijzigd B	20-11-2012
gewijzigd C	19-12-2012
gewijzigd D	-

0212

44339916