

Taxatierapport voor 5.1.2e

Versienummer	0.1	Datum	20 maart 2026
Aanvraag taxatie			
Zaaknummer	153656		
Datum opdracht	6 februari 2026		
Datum aanvraag	6 februari 2026		
Datum schade	6 februari 2026		
Opmerking aanvrager	Locatie: Putten Extra info: Beest was gisteren niet de stal in te krijgen. Andere schapen stonden binnen.		
Opmerking BIJ12	IBAN-nummer bekend, de laatste 4 cijfers: 5.1.2e Tenaamstelling:		
Prooidier(en)	Schaap		
Gegevens dierhouder			
Naam	5.1.2e	Contactpersoon	
Adres		Telefoonnummer	
Postcode		Mobielnummer	5.1.2e
Woonplaats	Putten	E-mail	
Bedrijfs-/hobbymatig	Hobbymatig	IBAN-nummer	
		Tenaamstelling	
Predatie			
Datum predatie	6 februari 2026		
Dagdeel	Nacht		
Toelichting	Waarschijnlijk om 03.00 uur (aanslaan hond).		
Taxatie		Locatie	
1e taxateur	5.1.2e	Coördinaten X	5.1.2e
2e taxateur		Coördinaten Y	
Bezoekdatum	6 februari 2026 12:00	Aanduiding locatie	Weiland achter het woonhuis.
Dierhouder aanwezig	Eigenaar meegegaan.	Typering locatie	Open weiland
Dierenarts aanwezig	Nee		
DNA-monstername	6 februari 2026		

1. Locatiebezoek

Vraatbeeld		Medebenutting	
Keelbeet		Medebenutting	Ja
Borstkas aangevreten		Medebenutting door 1	Kraaiachtigen
		Medebenutting door 2	
Versleping & toegang		Omgevingssporen	
Sleepspoor aanwezig	Nee	Geen	
Versleping lichaamsdelen	Nee		
Toegangsweg	Over afrastering gesprongen		
Locatie aanduiding	Onbekend		
Predator			
Afstand hoektanden	5 cm		
Krabsporen aanwezig	Nee		
Vermoedelijke predator	Wolf		
Inschatting taxateur	Zeer waarschijnlijk		
Toelichting	Keelbeet en vraatbeeld duiden op een wolf als predator.		
Afrastering			
Type afrastering	Schapengaas		
Hoogte (cm)	95		
Aantal draden			
Draad afstand (cm)			
Voltage (V)			
Checklist ingevuld	Nee		
Toelichting	Hoogte variërend van 80 - 95 cm		
Overige preventieve maatregelen	Veehouder voorgesteld om hem te laten adviseren door een wolvenconsulent m.b.t. de afrastering om die wolf werend te maken.		
Toelichting bij schade			
1. Verklaring dierhouder	Een van de schapen was bang en de eigenaar kreeg het niet in een schuur/nachtverblijf. Daarom buiten laten lopen, maar in de nacht gepakt en gedood. De eigenaar zag het in de ochtend en heeft daar gelijk een melding van gedaan.		
2. Toelichting taxateur	Veehouder denkt dat de predator een wolf is.		
Opmerking	Aanval in een weiland waar drie schapen liepen. Er waren 2 schapen opgesloten in een nachtverblijf, maar de 3e wilde niet naar binnen en bleef buiten. Dit dier is gepakt en gedood.		

2. Dieren (definitieve aantallen)

Aangedane dieren						
Diersoort	Ras	Dier/oormerknr.	Leeftijd	Geslacht	Reden	Toelichting
Schaap	Blauwe Texelaar		Schaap 6 - 9 jaar	Vrouw	Dood	Drachtig
Bijzonderheden prooidieren						
Het was een fors schaap, maar er is maar weinig van gegeten.						

3. DNA Monstername

Onderstaande DNA-monsters werden afgenomen tijdens het bezoek. De resultaten hiervan waren als volgt:

Type	Monsternr.	Datum afname	Datum verzending	Afnemer	Toelichting	Uitslag
DNA-swab	255445	06-02-2026	09-02-2026	5.1.2e		
Bloedwol	256279	06-02-2026	09-02-2026			

Nadere toelichting

4. Aanvullende toelichting

Toelichting bij schade	
1. Verklaring van de dierhouder	Een van de schapen was bang en de eigenaar kreeg het niet in een schuur/nachtverblijf. Daarom buiten laten lopen, maar in de nacht gepakt en gedood. De eigenaar zag het in de ochtend en heeft daar gelijk een melding van gedaan.
2. Toelichting dierhouder op visueel oordeel aangaande de predator	Veehouder denkt dat de predator een wolf is.
3. Bijzonderheden rond gedode of gewonde dieren	Het was een fors schaap, maar er is maar weinig van gegeten.
4. Bijzonderheden rond beoordeling wolfwerend raster of wijzigingen aan het raster	Het raster is degelijk maar gemaakt om de dieren erbinnen te houden, niet om predatoren te weren.
5. Bijzonderheden rond DNA-afname	
6. Omstandigheden die een goed veldopname belemmeren	
7. Overige relevante omstandigheden	Veehouder voorgesteld om hem te laten adviseren door een wolvenconsulent m.b.t. de afrastering om die wolf werend te maken.

5. Financiële schade

Diersoort	Ras	Dier/oormerknr.	Leeftijd	Geslacht	Toelichting	Schadebedrag
Schaap	Blauwe Texelaar		Schaap 6 - 9 jaar	Vrouw	Drachtig	€360,00
Totaal schade landbouwhuisdieren (excl. BTW)						€360,00
Aanvullende kosten						
Bedrag dierenarts (excl. 9% BTW)						
Bedrag dierenarts (excl. 21% BTW)						
Bedrag destructie						€35,27
Overige kosten						
Totaal aanvullende kosten (excl. BTW)						€35,27
Totale schade (excl. BTW)						€395,27
Totale schade (incl. BTW)						€478,28

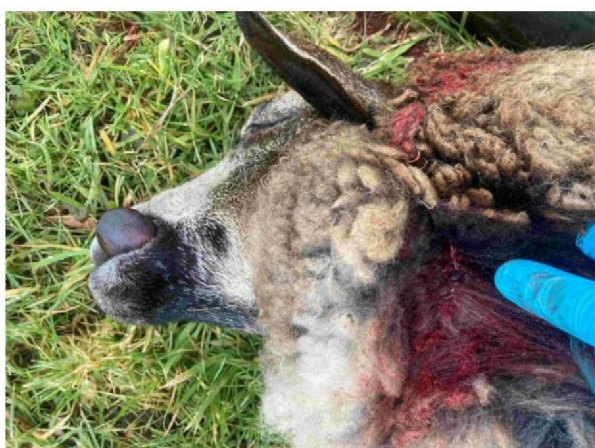
Bijlagen*Overzicht weiland**Overzicht schaap met vraatbeeld**Close-up vraatbeeld**Keelbeet*



Keelbeet gemeten