

Taxatierapport voor 5.1.2e

Versienummer	0.1	Datum	26 februari 2026
Aanvraag taxatie			
Zaaknummer	153182		
Datum opdracht	18 januari 2026		
Datum aanvraag	18 januari 2026		
Datum schade	18 januari 2026		
Opmerking aanvrager	Locatie: 5.1.2e Lunteren Extra info:		
Opmerking BIJ12	IBAN-nummer bekend, de laatste 4 cijfers: 5.1.2e Tenaamstelling: 5.1.2e		
Prooidier(en)	Schaap		
Gegevens dierhouder			
Naam	5.1.2e	Contactpersoon	5.1.2e
Adres	5.1.2e	Telefoonnummer	5.1.2e
Postcode	5.1.2e	Mobielnummer	5.1.2e
Woonplaats	Harskamp	E-mail	5.1.2e
Bedrijfs-/hobbymatig	Bedrijfsmatig	IBAN-nummer	5.1.2e
		Tenaamstelling	
Predatie			
Datum predatie	18 januari 2026		
Dagdeel	Nacht		
Toelichting	In de nacht van 17 op 18 januari, tijdstip onbekend		
Taxatie		Locatie	
1e taxateur	5.1.2e	Coördinaten X	5.1.2e
2e taxateur		Coördinaten Y	5.1.2e
Bezoekdatum	18 januari 2026 13:00	Aanduiding locatie	Weiland vlakbij huis en naast het spoor
Dierhouder aanwezig	Veehouder is meegegaan tijdens taxatiebezoek	Typering locatie	Agrarisch coulissenlandschap
Dierenarts aanwezig	Nee		
DNA-monstername	18 januari 2026		

1. Locatiebezoek

Vraatbeeld		Medebenutting	
Keelbeet		Medebenutting	Nee
Borstkas aangevreten			
Botten aangevreten			
Buikholte geopend			
Versleping & toegang		Omgevingssporen	
Sleepspoor aanwezig	Nee	Graafspoor	
Versleping lichaamsdelen	Nee	Prent(en)	
Toegangsweg	Onder afrastering doorgekropen		
Locatie aanduiding	Achterzijde		
Predator			
Afstand hoektanden	Niet te meten		
Krabsporen aanwezig	Ja		
Vermoedelijke predator	Wolf		
Inschatting taxateur	Zeer waarschijnlijk		
Toelichting	Gelet op vraatbeeld en locaties. 8 wolven gezien in nabije omgeving dezelfde nacht		
Afrastering			
Type afrastering	Schrikdraad (metaal)		
Hoogte (cm)	85		
Aantal draden	4		
Draad afstand (cm)	21		
Voltage (V)	7.4		
Checklist ingevuld	Nee		
Toelichting			
Overige preventieve maatregelen	De veehouder is geïnformeerd over subsidieregelingen en de mogelijkheid om advies in te winnen bij een wolvenconsulent. Hij geeft aan twijfels te hebben over de effectiviteit van wolfwerende maatregelen, mede vanwege waarnemingen dat wolven onder draden door graven en rasters van ongeveer 1,20 meter kunnen overspringen. Niettemin overweegt hij gebruik te maken van advies/de subsidieregeling.		
Toelichting bij schade			
1. Verklaring dierhouder	Veehouder geeft aan dat er 7 schapen gedood zijn. Op 3 plekken is er onder het raster door gegraven.		
2. Toelichting taxateur	Veehouder geeft aan dat het om een wolf moet gaan. Taxateur heeft begrepen dat er dezelfde nacht 8 wolven (hele roedel) in de nabije omgeving van de aanval zijn gesignaleerd. Taxateur vermoed dat er meerdere wolven betrokken zijn geweest.		
Opmerking			

2. Dieren (definitieve aantallen)

Aangedane dieren						
		Status	Definitief			
Diersoort	Ras	Dier/oormerknr.	Leeftijd	Geslacht	Reden	Toelichting
Schaap	Blauwe Texelaar	NL100135106794	Jonger dan 1 jaar	Man	Dood	Blauwe Texelaar rammen van ongeveer 10 maanden oud. Kunnen als dekram ingezet worden.
Schaap	Blauwe Texelaar	NL100079994732	Jonger dan 1 jaar	Man	Dood	Blauwe Texelaar rammen van ongeveer 10 maanden oud. Kunnen als dekram ingezet worden.
Schaap	Blauwe Texelaar	NL100079594734	Jonger dan 1 jaar	Man	Dood	Blauwe Texelaar rammen van ongeveer 10 maanden oud. Kunnen als dekram ingezet worden.
Schaap	Texelaar-kruising	NL100242422554	Jonger dan 1 jaar	Man	Dood	Texelaar-kruising rammen van ongeveer 10 maanden oud. Kunnen als dekram ingezet worden.
Schaap	Texelaar-kruising	NL100079194729	Jonger dan 1 jaar	Man	Dood	Texelaar-kruising rammen van ongeveer 10 maanden oud. Kunnen als dekram ingezet worden.
Schaap	Texelaar-kruising	NL100079194736	Jonger dan 1 jaar	Man	Dood	Texelaar-kruising rammen van ongeveer 10 maanden oud. Kunnen als dekram ingezet worden.
Schaap	Texelaar-kruising	NL100131151594	Jonger dan 1 jaar	Man	Dood	Texelaar-kruising rammen van ongeveer 10 maanden oud. Kunnen als dekram ingezet worden.

Bijzonderheden prooidieren
Er is relatief veel van de gedode schapen gegeten, waardoor het aannemelijk is dat er meerdere predatoren betrokken zijn geweest.

3. DNA Monstername

Onderstaande DNA-monsters werden afgenomen tijdens het bezoek. De resultaten hiervan waren als volgt:

Type	Monsternr.	Datum afname	Datum verzending	Afnehmer	Toelichting	Uitslag
DNA-swab	000524	18-01-2026	19-01-2026	5.1.2e		
DNA-swab	000526	18-01-2026	19-01-2026			
DNA-swab	000527	18-01-2026	19-01-2026			
DNA-swab	000537	18-01-2026	19-01-2026			
DNA-swab	000556	18-01-2026	19-01-2026			
Bloedwol	000481	18-01-2026	19-01-2026			

Nadere toelichting DNA afgenomen van gebied keelbeet en aangevreten stukken.

4. Aanvullende toelichting

Toelichting bij schade	
1. Verklaring van de dierhouder	Veehouder geeft aan dat er 7 schapen gedood zijn. Op 3 plekken is er onder het raster door gegraven.
2. Toelichting dierhouder op visueel oordeel aangaande de predator	Veehouder geeft aan dat het om een wolf moet gaan. Taxateur heeft begrepen dat er dezelfde nacht 8 wolven (hele roedel) in de nabije omgeving van de aanval zijn gesignaleerd. Taxateur vermoed dat er meerdere wolven betrokken zijn geweest.
3. Bijzonderheden rond gedode of gewonde dieren	Er is relatief veel van de gedode schapen gegeten, waardoor het aannemelijk is dat er meerdere predatoren betrokken zijn geweest.
4. Bijzonderheden rond beoordeling wolfwerend raster of wijzigingen aan het raster	Er is geen sprake van een wolfwerend raster. De predator(en) is/zijn aantoonbaar onder het raster doorgegraven op een plek waar de onderste draad zich op circa 20 cm hoogte bevond. De mogelijkheid dat (andere of eerdere) predatoren het raster ook hebben oversprongen kan niet worden uitgesloten, maar hiervoor zijn geen concrete aanwijzingen. Op basis van het vastgestelde onderdoor graven geeft de veehouder aan weinig vertrouwen te hebben in wolfwerende rasters.
5. Bijzonderheden rond DNA-afname	DNA afgenomen van gebied keelbeet en aangevreten stukken.
6. Omstandigheden die een goed veldopname belemmeren	N.v.t
7. Overige relevante omstandigheden	De veehouder is geïnformeerd over subsidieregelingen en de mogelijkheid om advies in te winnen bij een wolvenconsulent. Hij geeft aan twijfels te hebben over de effectiviteit van wolfwerende maatregelen, mede vanwege waarnemingen dat wolven onder draden door graven en rasters van ongeveer 1,20 meter kunnen overspringen. Niettemin overweegt hij gebruik te maken van advies/de subsidieregeling.

5. Financiële schade

Diersoort	Ras	Dier/oormerknr.	Leeftijd	Geslacht	Toelichting	Schadebedrag
Schaap	Blauwe Texelaar	NL100135106794	Jonger dan 1 jaar	Man	Blauwe Texelaar rammen van ongeveer 10 maanden oud. Kunnen als dekram ingezet worden.	€300,00
Schaap	Blauwe Texelaar	NL100079994732	Jonger dan 1 jaar	Man	Blauwe Texelaar rammen van ongeveer 10 maanden oud. Kunnen als dekram ingezet worden.	€300,00
Schaap	Blauwe Texelaar	NL100079594734	Jonger dan 1 jaar	Man	Blauwe Texelaar rammen van ongeveer 10 maanden oud. Kunnen als dekram ingezet worden.	€300,00
Schaap	Texelaar-kruising	NL100242422554	Jonger dan 1 jaar	Man	Texelaar-kruising rammen van ongeveer 10 maanden oud. Kunnen als dekram ingezet worden.	€275,00
Schaap	Texelaar-kruising	NL100079194729	Jonger dan 1 jaar	Man	Texelaar-kruising rammen van ongeveer 10 maanden oud. Kunnen als dekram ingezet worden.	€275,00
Schaap	Texelaar-kruising	NL100079194736	Jonger dan 1 jaar	Man	Texelaar-kruising rammen van ongeveer 10 maanden oud. Kunnen als dekram ingezet worden.	€275,00
Schaap	Texelaar-kruising	NL100131151594	Jonger dan 1 jaar	Man	Texelaar-kruising rammen van ongeveer 10 maanden oud. Kunnen als dekram ingezet worden.	€275,00
Totaal schade landbouwhuisdieren (excl. BTW)						€2.000,00
<u>Aanvullende kosten</u>						
Bedrag dierenarts (excl. 9% BTW)						
Bedrag dierenarts (excl. 21% BTW)						
Bedrag destructie						€61,67
Overige kosten						
Totaal aanvullende kosten (excl. BTW)						€61,67
Totale schade (excl. BTW)						€2.061,67
Totale schade (incl. BTW)						€2.494,62

Bijlagen

Oormerknummer dood schaap 1

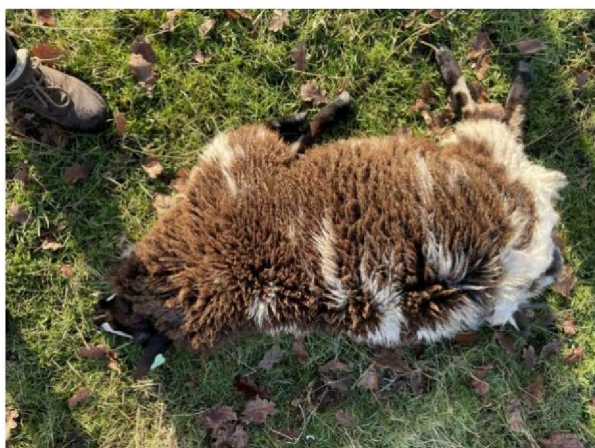

Dood schaap 1



Keelbeet dood schaap 1



Oormerknummer dood schaap 2



Dood schaap 2



Vraatbeeld dood schaap 2



Oormerknummer dood schaap 3



Dood schaap 3



Vraatbeeld dood schaap 3



Oormerknummer dood schaap 4



Dood schaap 4



Vraatbeeld dood schaap 4



Vraatbeeld dood schaap 4



Oormerknummer dood schaap 5



Dood schaap 5



Vraatbeeld dood schaap 5



Oormerknummer dood schaap 6



Dood schaap 6



Vraatbeeld dood schaap 6



Oormerknummer dood schaap 7

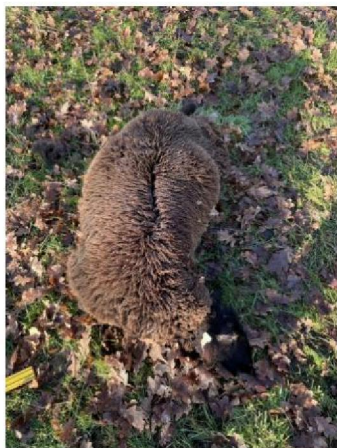

Dood schaap 7



Keelbeet dood schaap 7



Weiland



Uitgetrokken plukken wol



Onder raster door gegraven 1e plek



Hoogte onderste draad: 21 cm



Hoogte onderste draad na onderdoor graven



Onder raster door gegraven 2e plek



Onder raster door gegraven 2e plek



Hoogte raster bij onderdoorgraving 2e plek



afstand onderste draad na onderdoorgraving



onder raster doorgegraven 3e plek



onder raster doorgegraven 3e plek



Spanning raster: 7.4 kV



Pootafdrukken



Pootafdruk



Hoogte raster: 85 cm



Hoogte raster



Raster



Weiland met schapen, tussendraad stuk gelopen door schapen



Schrikdraad apparaat



Locatie van aanval



Screenshot van filmpje van wildcamera: roedel wolven in omgeving van aanval (Lunteren)



Screenshot van filmpje van wildcamera: roedel wolven in omgeving van aanval (Lunteren).