



**Taxatierapport voor** 5.1.2e

Versienummer	0.1	Datum	19 februari 2026
<b>Aanvraag taxatie</b>			
Zaaknummer	153067		
Datum opdracht	12 januari 2026		
Datum aanvraag	12 januari 2026		
Datum schade	12 januari 2026		
Opmerking aanvrager	Locatie: Lunteren Extra info:		
Opmerking BIJ12	IBAN-nummer niet bekend.		
Prooidier(en)	Schaap		
<b>Gegevens dierhouder</b>			
Naam	5.1.2e	Contactpersoon	5.1.2e
Adres	5.1.2e	Telefoonnummer	5.1.2e
Postcode	5.1.2e	Mobielnummer	5.1.2e
Woonplaats	Lunteren	E-mail	5.1.2e
Bedrijfs-/hobbymatig	Hobbymatig	IBAN-nummer	5.1.2e
		Tenaamstelling	5.1.2e
<b>Predatie</b>			
Datum predatie	12 januari 2026		
Dagdeel	Nacht		
Toelichting	In de nacht van 11 op 12 januari tijdstip onbekend		
<b>Taxatie</b>		<b>Locatie</b>	
1e taxateur	5.1.2e	Coördinaten X	5.1.2e
2e taxateur		Coördinaten Y	5.1.2e
Bezoekdatum	12 januari 2026 17:00	Aanduiding locatie	Weiland vlakbij woning
Dierhouder aanwezig	Veehouder is meegegaan tijdens taxatiebezoek	Typering locatie	Open weiland
Dierenarts aanwezig	Nee		
DNA-monstername	12 januari 2026		

## 1. Locatiebezoek

<b>Vraatbeeld</b>		<b>Medebenutting</b>	
Keelbeet		Medebenutting	Nee
Borstkas aangevreten			
Buikholte geopend			
Gescheurde huid			
<b>Versleping &amp; toegang</b>		<b>Omgevingssporen</b>	
Sleepspoor aanwezig	Nee	Geen	
Versleping lichaamsdelen	Nee		
Toegangsweg	Onbekend		
Locatie aanduiding	Onbekend		
<b>Predator</b>			
Afstand hoektanden	5 cm		
Krabsporen aanwezig	Nee		
Vermoedelijke predator	Wolf		
Inschatting taxateur	Zeer waarschijnlijk		
Toelichting	Gelet op vraatbeeld en locatie		
<b>Afrastering</b>			
Type afrastering	Diverse types toegepast		
Hoogte (cm)	110		
Aantal draden	4		
Draad afstand (cm)	20		
Voltage (V)	8.8		
Checklist ingevuld	Nee		
Toelichting	Deels schrikdraad (kunststof) en deels prikkeldraad met stroom en schriklint. Het raster was kapot getrokken door de aanval.		
Overige preventieve maatregelen	Veehouder gewezen op mogelijkheid subsidie voor wolfwerende rasters. Veehouder heeft ook zoogkoeien en maakt zich zorgen over hoe het in de toekomst gaat met zijn jonge kalveren nu de wolf zo prominent aanwezig is.		
<b>Toelichting bij schade</b>			
1. Verklaring dierhouder	Veehouder geeft aan dat 4 van de 5 schapen gedood zijn. 1 schaap is in het weiland waar ze 's nachts stonden gepakt. De andere 3 schapen zijn door het draad gerend en dood terug gevonden in het naast gelegen weiland.		
2. Toelichting taxateur	Veehouder vermoedt dat het om een wolf gaat. De laatste tijd zijn er in de straat meerdere aanvallen geweest.		
Opmerking			

## 2. Dieren (definitieve aantallen)

<b>Aangedane dieren</b>						
Diersoort	Ras	Dier/oormerknr.	Leeftijd	Geslacht	Reden	Toelichting
Schaap	Texelaar	NL100073798738	1 t/m 5 jaar	Man	Dood	Dekram van 1 jaar
Schaap	Texelaar	NL100208552587	Schaap 1x gelamd of 1-5 jaar	Vrouw	Dood	Drachtige Texelaar ooien
Schaap	Texelaar	NL100208052568	Schaap 1x gelamd of 1-5 jaar	Vrouw	Dood	Drachtige Texelaar ooien
Schaap	Blauwe Texelaar	NL1000208852588	Schaap 1x gelamd of 1-5 jaar	Vrouw	Dood	Drachtige Blauwe Texelaar ooi

**Bijzonderheden prooidieren**  
Er is nog 1 schaap over, die niet gewond lijkt te zijn. Veehouder gaat proberen deze 's nachts naar binnen te doen, maar het schaap is erg onrustig.

## 3. DNA Monstername

Onderstaande DNA-monsters werden afgenomen tijdens het bezoek. De resultaten hiervan waren als volgt:

Type	Monsternr.	Datum afname	Datum verzending	Afnemer	Toelichting	Uitslag
DNA-swab	255334	12-01-2026	13-01-2026	5.1.2e		
DNA-swab	255333	12-01-2026	13-01-2026			
DNA-swab	255332	12-01-2026	13-01-2026			
DNA-swab	253629	12-01-2026	13-01-2026			
Bloedwol	253101	12-01-2026	13-01-2026			

**Nadere toelichting** DNA afgenomen van gebied keelbeet en bijtmond aan zijkant.

#### 4. Aanvullende toelichting

Toelichting bij schade	
1. Verklaring van de dierhouder	Veehouder geeft aan dat 4 van de 5 schapen gedood zijn. 1 schaap is in het weiland waar ze 's nachts stonden gepakt. De andere 3 schapen zijn door het draad gerend en dood teruggevonden in het naast gelegen weiland.
2. Toelichting dierhouder op visueel oordeel aangaande de predator	Veehouder vermoedt dat het om een wolf gaat. De laatste tijd zijn er in de straat meerdere aanvallen geweest.
3. Bijzonderheden rond gedode of gewonde dieren	Er is nog 1 schaap over, die niet gewond lijkt te zijn. Veehouder gaat proberen deze 's nachts naar binnen te doen, maar het schaap is erg onrustig.
4. Bijzonderheden rond beoordeling wolfwerend raster of wijzigingen aan het raster	Geen sprake van wolfwerend raster.
5. Bijzonderheden rond DNA-afname	DNA afgenomen van gebied keelbeet en bijtmond aan zijkant.
6. Omstandigheden die een goed veldopname belemmeren	Het was tijdens het taxatiebezoek al aan het schemeren waardoor het niet meer gelukt is om sporen te achterhalen. Echter door de smeltende sneeuw was dit sowieso al moeilijk.
7. Overige relevante omstandigheden	Veehouder gewezen op mogelijkheid subsidie voor wolfwerende rasters. Veehouder heeft ook zoogkoeien en maakt zich zorgen over hoe het in de toekomst gaat met zijn jonge kalveren nu de wolf zo prominent aanwezig is.

#### 5. Financiële schade

Diersoort	Ras	Dier/oormerknr.	Leeftijd	Geslacht	Toelichting	Schadebedrag
Schaap	Texelaar	NL100073798738	1 t/m 5 jaar	Man	Dekram van 1 jaar	€350,00
Schaap	Texelaar	NL100208552587	Schaap 1x gelamd of 1-5 jaar	Vrouw	Drachtige Texelaar ooien	€360,00
Schaap	Texelaar	NL100208052568	Schaap 1x gelamd of 1-5 jaar	Vrouw	Drachtige Texelaar ooien	€360,00
Schaap	Blauwe Texelaar	NL1000208852588	Schaap 1x gelamd of 1-5 jaar	Vrouw	Drachtige Blauwe Texelaar ooi	€360,00
<b>Totaal schade landbouwhuisdieren (excl. BTW)</b>						<b>€1.430,00</b>
<b><u>Aanvullende kosten</u></b>						
Bedrag dierenarts (excl. 9% BTW)						
Bedrag dierenarts (excl. 21% BTW)						
Bedrag destructie						€48,47
Overige kosten <i>Rendac; 1 stop, 4 schapen</i>						
<b>Totaal aanvullende kosten (excl. BTW)</b>						<b>€48,47</b>
<b>Totale schade (excl. BTW)</b>						<b>€1.478,47</b>
<b>Totale schade (incl. BTW)</b>						<b>€1.788,95</b>

**Bijlagen**

*Oormerknummer dood schaap 1*



*Dood schaap 1*



*Keelbeet dood schaap 1*



*Oormerknummer dood schaap 2*



*Keelbeet dood schaap 2*



*Dood schaap 2*



*Vraatbeeld dood schaap 2*



*Oormerknummer dood schaap 3 (ram)*



*Dood schaap 3*



*Keelbeet dood schaap 3*



*Keelbeet dood schaap 3*



*Keelbeet dood schaap 3*



*Oormerknummer dood schaap 4*

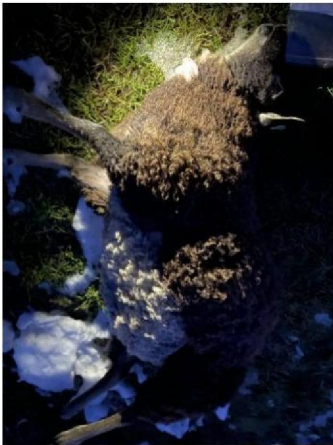

*Dood schaap 4*



*Keelbeet dood schaap 4*



*Bijtwond bij schouder dood schaap 4*



*Overgebleven schaap in weiland*



*Overzicht weiland*



*Raster*



*Hoekpaal met bevestiging voor 4 draden. 2 draden zijn afgebroken*



*Hoogte raster*



*Draden kapot aan raster*



*Spanning raster: 8,8 kV*



*Overgebleven schaap uit kudde*

*Hoogte raster*

