44705693

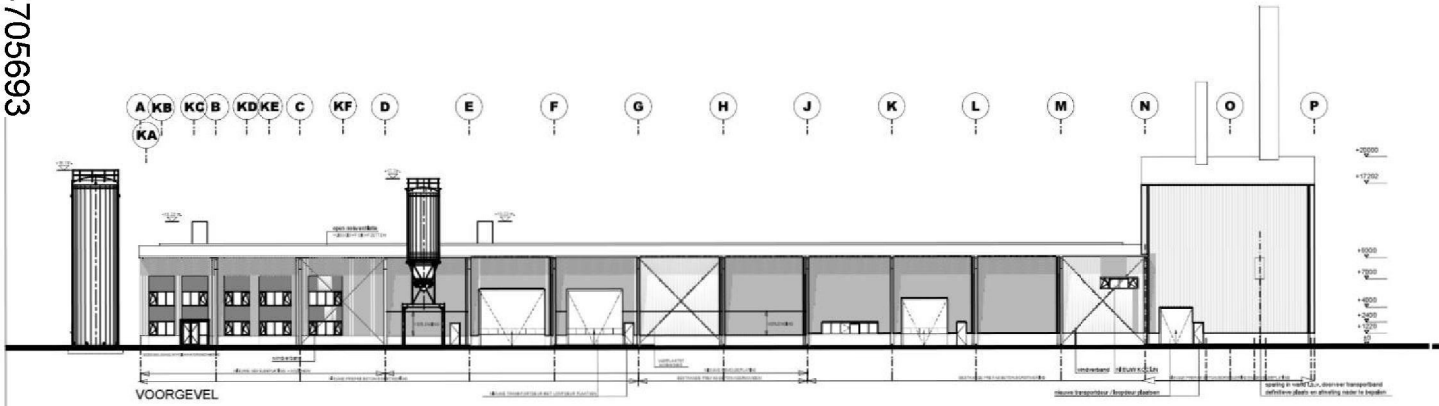

VOORGEVEL

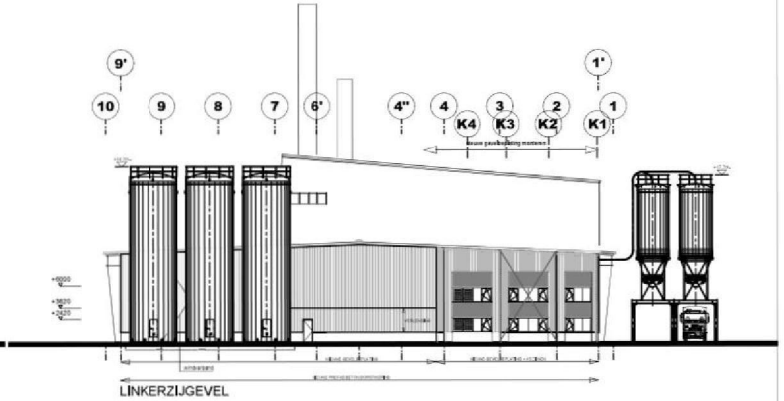

LINKERZIJGEVEL

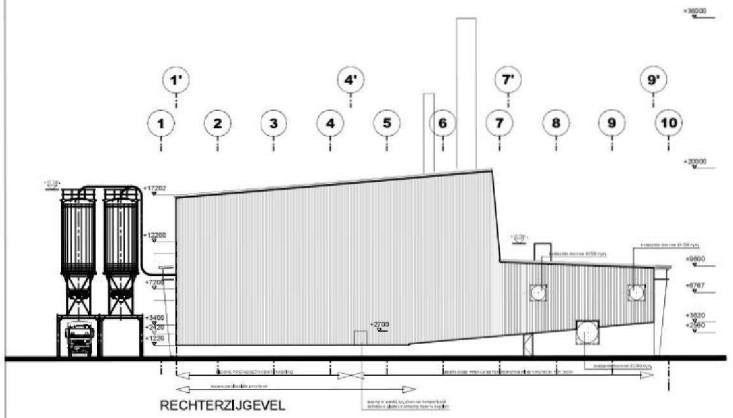

RECHTERZIJGEVEL

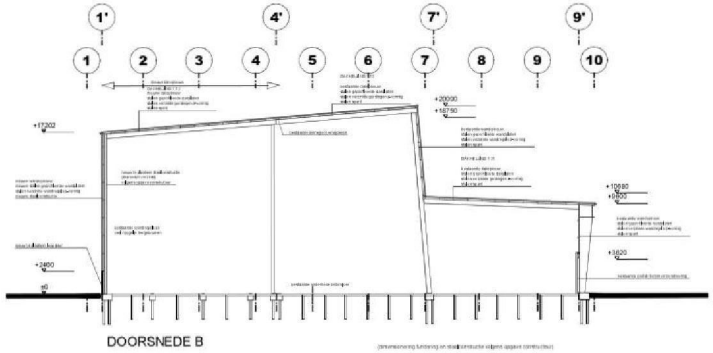

DOORSNEDE B

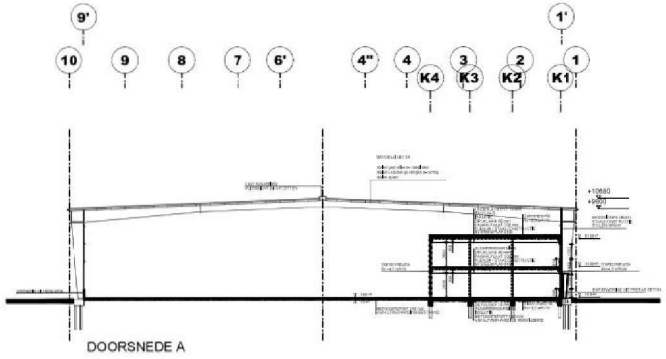

DOORSNEDE A

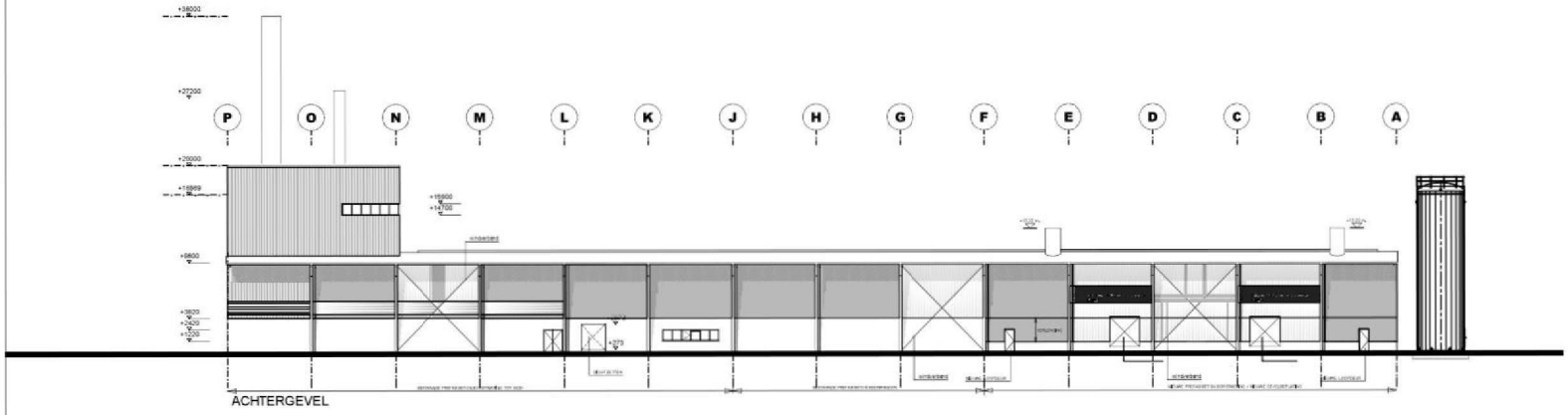

ACHTERGEVEL

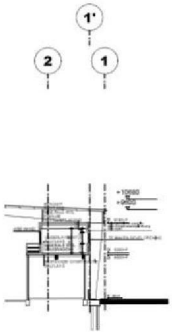

DOORSNEDE C

materiaal-/kleurenschema

aanpassing hoog- en laagbouw (o.b.v. bestaande hal)

transportdeur voorgevel	verzinkt staal	grijswit	RAL 9002
kozijnen (enkel en dubbel)	aluminium	grijswit	RAL 9002
ram	parelliserde staalplaten	aluminiumgrijs	
gaten en vensteren	verzinkt staal	grijs metallic	RAL 9007
staalconstructie	staal	rechtbruin	
hemelwaterafvoeren	p.v.c.	grijs	
silo's	kunststof	grijs	RAL 7032
schoorstenen	verzinkt staal	groen	RAL 6026

inpassing kantoor

kozijnen en ramen	aluminium	groen	RAL 6010
kozijnen	aluminium	groen	RAL 6010
panelen in kozijn	geemailleerd glas	l. groen	RAL 6002
gevel rondom kozijnen	sandwich paneel	grijs metallic	RAL 9007
gevel tussen kozijnen	sandwich paneel	l. groen	RAL 6002
entree hal	verzinkt staal	l. oranje	RAL 2010

MATEN IN HET WERK IN TE METEN EN TE CONTROLEREN

Verbouwing van een bedrijfsgebouw te Duiven
Roelofshoeveweg 29 6921 RH Duiven
t.a.v. Sparkling Biomass B.V. te Apeldoorn

schaal 1:200	formaat A0	datum 12-05-2010	gewijzigd

Overzicht nieuwe toestand

Gevels

1811
BA 02

building engineering & design

5.1.2e

0059

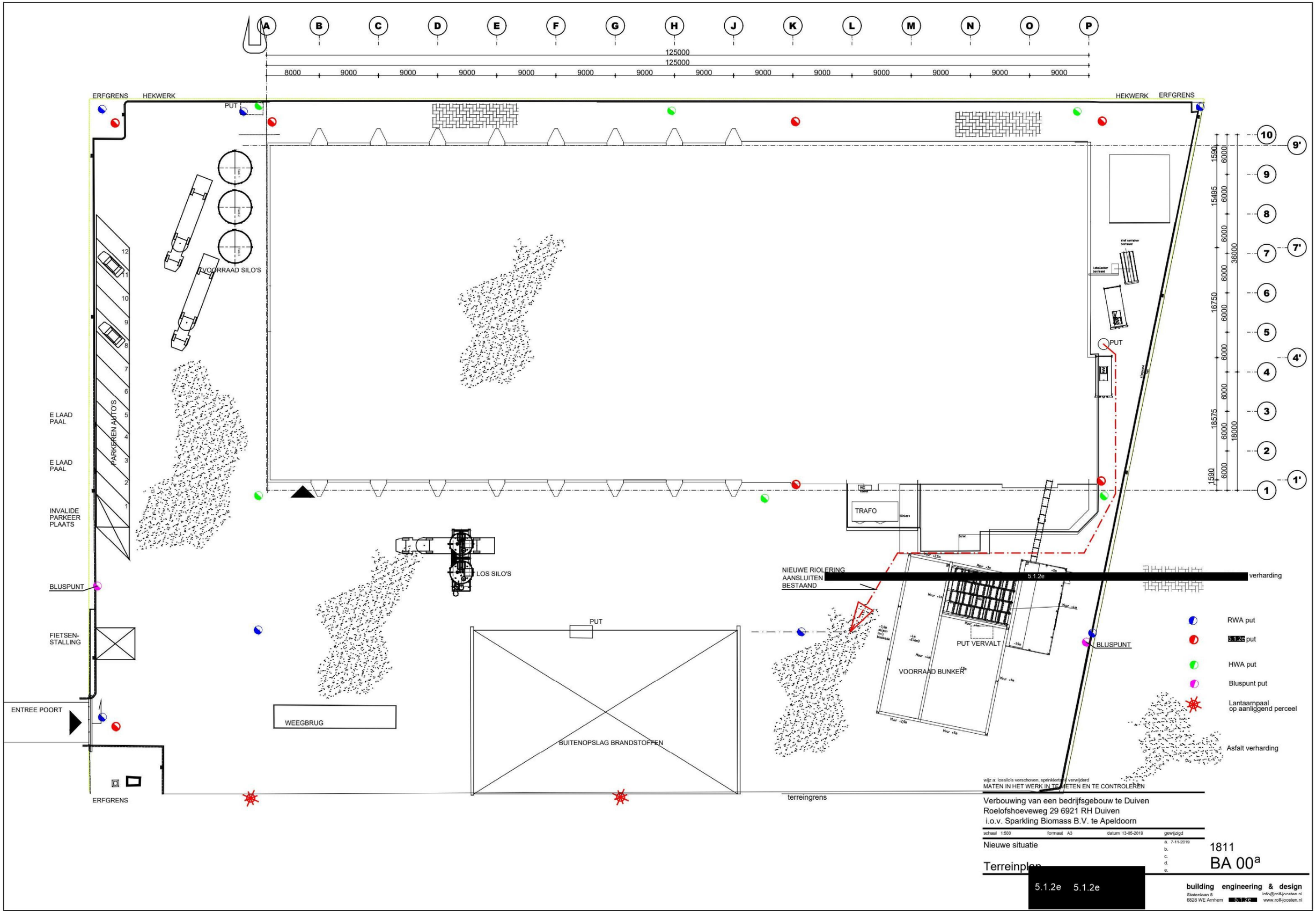
A B C D E F G H J K L M N O P
125000
125000
8000 9000 9000 9000 9000 9000 9000 9000 9000 9000 9000 9000 9000 9000
ERFGRENS
HEKWERK
PUT
HEKWERK
ERFGRENS
10 9' 9 8 7 7' 6 5 4' 4 3 2 1 1'
1590 15495 16750 18575 1590
6000 6000 6000 6000 6000 6000 6000 6000 6000
36000 18000
VOORRAAD SILO'S
PARKEREN AUTO'S
12 11 10 9 8 7 6 5 4 3 2 1
E LAAD PAAL
E LAAD PAAL
INVALIDE PARKEER PLAATS
BLUSPUNT
FIETSEN-STALLING
ENTREE POORT
ERFGRENS
LOS SILO'S
WEEGBRUG
PUT
BUITENOPSLAG BRANDSTOFFEN
TRAFO
PUT
NIEUWE RIOLERING AANSLUITEN BESTAAND
5.1.2e
verharding
PUT VERVALT
VOORRAAD BUNKER
BLUSPUNT
terreingrens
RWA put
5.1.2e put
HWA put
Bluspunt put
Lantaarnpaal op aanliggend perceel
Asfalt verharding
wijz.a: losslo's verschoven, sprinkler is verwijderd
MATEN IN HET WERK IN TE METEN EN TE CONTROLEREN
Verbouwing van een bedrijfsgebouw te Duiven
Roelofshoeveweg 29 6921 RH Duiven
i.o.v. Sparkling Biomass B.V. te Apeldoorn
schaal 1:500 formaat A3 datum 13-05-2019 gewijzigd
a. 7-11-2019
b.
c.
d.
e.
Nieuwe situatie
Terreinplan
1811
BA 00a
5.1.2e 5.1.2e
building engineering & design
Statenlaan 6
6826 WE Arnhem
5.1.2e
info@rolf-joosten.nl
www.rolf-joosten.nl

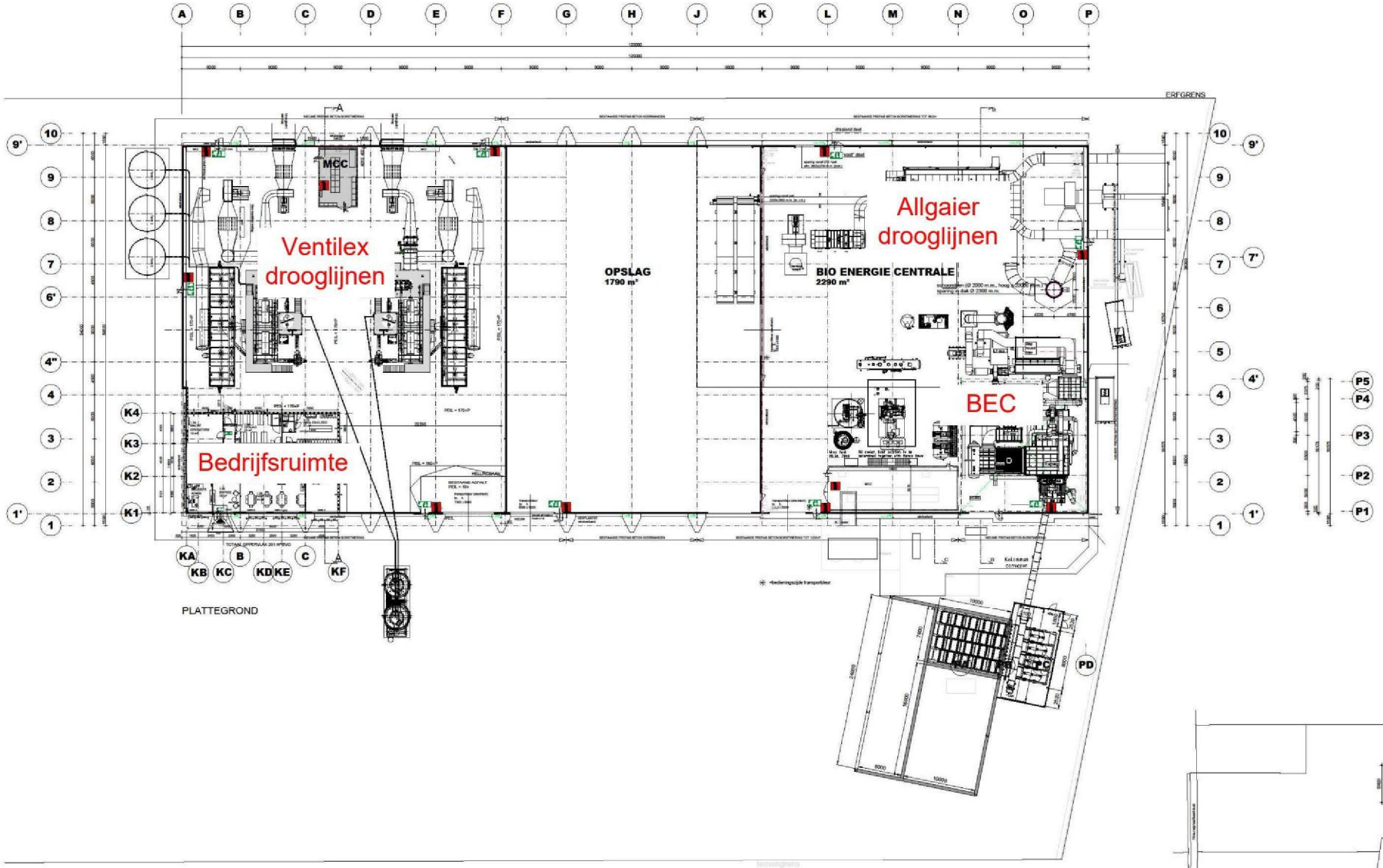

RENVOOI

schaal 1:200

- BOUWKUNDIG

materialen

- metsellamrk, kalkzandsteen
- lichte scheidingswand/voorzetwand
- isolatie / sandwichpaneel
- bestaande wanden
- staken kolom
- noodverlichting 1 lux
- vluchtroute aanduiding
- sproeischuimblusser
- brandslangh aspel, 30/5
- oontsnapdoe zonder losse hulpmiddelen te openen door:
  - een lichte druk tegen de deur
  - een paniekbeluiting cfm norm en 1125
- oonstrictie zelfsluitend

algemene bepalingen

- Constructie volgens tekeningen en berekeningen oonstructeur;
- Brandveiligheid volgens opgave adviseur brandveiligheid;
- Installaties volgens opgave installatieadviseur;
- Gas, Elektra en waterleiding oonform NEN 1078 - 1010 - 1006 en voorschriften NUTS;
- Vrije doorgang minimaal 050x2000 mm
- Op ten minste een route tussen een punt in het gebouw en het aansluitende terrein is een hoogteverschil groter dan 0,02 m, gemeten vanaf de afgewerkte vloer, overbrugd door een lift of een hellingbaan. Het hoogteverschil tussen de op die route gelegen toegang van de toegankelijkheidssector en het aansluitende terrein is niet groter dan 1 m.
- Luchtverversing:
  Luchtverversing oonform NEN 1087.
  De gehele industriehal wordt natuurlijk geventileerd, oonform bestaand
  De nieuw te bouwen inpandige ruimtes worden waar vermeld mechanisch geventileerd.
  toiletruimte minimaal 7 dm3/s
  keuken minimaal 21 dm3/s
- Inbraakwerendheid:
  Deuren, ramen, kozijnen e.d. van een niet gemeenschappelijke ruimte die volgens NEN 5087 bereikbaar zijn voor inbraak, hebben een volgens NEN 5096 bepaalde inbraakwerendheid die voldoet aan de in die norm aangegeven weerstandsklasse 2 oonform afd. 2.16 Bouwbesluit;
- Beschermingslagen tegen vallen en muizen:
  Openingen uitwendige scheidingsoonstructie max. 0,01m. breed.
  Een uitwendige scheidingsoonstructie heeft een scherm tot een vanaf het aansluitend terrein gemeten diepte van ten minste 0,6m en openingen van max. 0,01m. breed oont afd. 3.10 Bouwbesluit;
- Wering van vocht van buiten:
  In- en uitwendige scheidingsoonstructies verblijfsgebied, toiletruimte of badruimte waterdicht volgens bepaling NEN 2778. Luchtvolumestroom scheidingsoonstructie verblijfsgebied, toiletruimte of badruimte en kruipruimte max. 20x10-6m³/(m²s). vlgs bepaling NEN 2890 oonform afd. 3.5 Bouwbesluit;
- Wering van vocht van binnen:
  Waterspranne scheidingsoonstructies toilet- en badruimten tot 1,2m. max 0,01 kg/(m²s½), behoudens t.p.v. bad- en douche tot 2,1m. met min. lengte van 3m. Vanaf 1,2m. max. 0,2 kg/(m²s½) volgens bepaling NEN 2778 oonform afd. 3.5 Bouwbesluit;

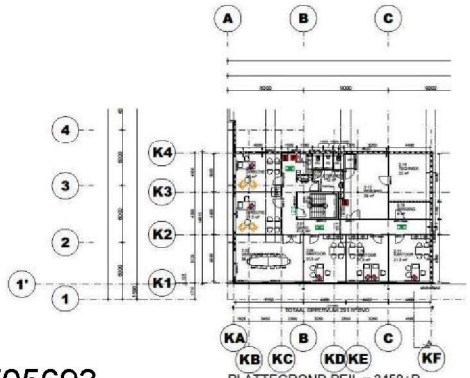

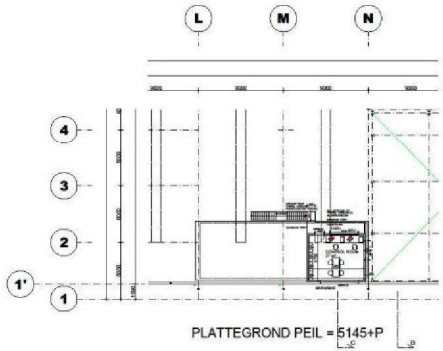

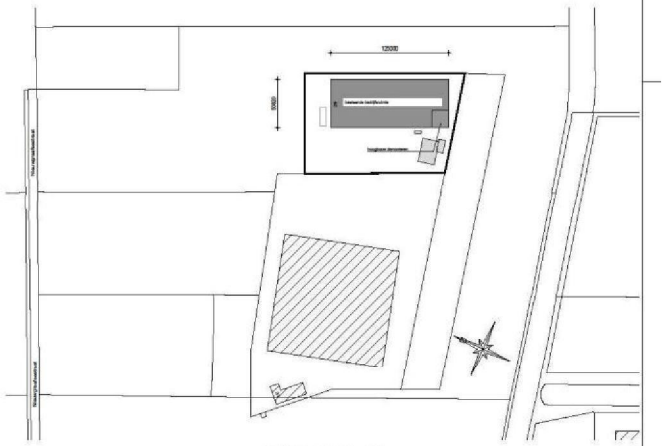

SITUATIE

KADASTRAAL BEKEND : GEMEENTE DUIVEN
SECTIE NR. : I
PERCEELNR. : 372
ADRES: ROELOFSHOEVEWEG 29
6921 RG DUIVEN
SCHAAL 1: 2000 SCHAAL 1: 2000

MATEN IN HET WERK IN TE METEN EN TE CONTROLEREN

Verbouwing van een bedrijfsgebouw te Duiven
Roelofshoeveweg 29 6921 RH Duiven
i.o.v. Sparkling Biomass B.V. te Apeldoorn

Overzicht nieuwe toestand

1811
BE 01d

building enginee

44705693 5.1.2e 0059