Stichting Wildaanrijdingen Nederland

MACHTIGING OPDRACHT WNB/OW SWN GELDERLAND

Deze machtiging is geldig voor het vervoer en onder zich hebben van:

Kadaver: ***Wolf met calamiteitenmerk SWN A42520*** ***(zie aangehecht beeld),***

ten behoeve van wetenschappelijke onderzoeksdoeleinden door WenR te Wageningen en of Dutch Wildlife Health Centre Faculteit Diergeneeskunde te Utrecht.

Deze machtiging is afgegeven op basis van de vigerende Opdracht Wnb SWN provincie Gelderland ter uitvoering van het Besluit van Gedeputeerde Staten van Gelderland 30 september 2019, zaaknummer 2019-008775, houdende Opdracht ex. artikel 3.18 Wet natuurbescherming voor de afhandeling van dier- calamiteiten en incidenten.

Op basis van dit Besluit machtigt het College van Gedeputeerde Staten Gelderland, door tussenkomst van de Stichting Wildaanrijdingen Nederland, rechtsgeldig vertegenwoordigt door 5.1.2e 5.1.2e om machtigingen af te geven ter uitvoering van dit Besluit:

VOORWAARDEN MACHTIGING

1. Deze machtiging is eenmalig ten behoeve van doorgeleiding van een door ons afgehandeld incident met een Wolf met uniek aangebracht merk SWN CALAMITEIT A42520,
2. Incident dood aangetroffen wolf vrouwelijk jonge welp na aanrijding N344 omg. Garderen (zie kaart),
3. Het betreffende kadaver is door ons i.s.m. Politie gecontroleerd geborgen en gekoeld veiliggesteld op locatie SWN steunpunt Asselsestraat 328a te Apeldoorn en is daar beschikbaar voor overdracht aan WenR. Graag vooraf bellen via 5.1.2e
4. Deze machtiging is per direct geldig voor het vervoer van/naar WenR te Wageningen eo, DWHC te Utrecht
5. De machtiging is afgegeven voor het onder zich hebben van bovengenoemd kadaver ten behoeve van wetenschappelijk onderzoek en eindigt zodra dit onderzoek is afgerond.
6. Deze machtiging, moet (digitaal) aantoonbaar aanwezig zijn tijdens de uitvoering,
7. De gemachtigde mag zich laten vergezellen door mede-uitvoerders,
8. Provincie Gelderland is in kennis gesteld van de afgifte van deze machtiging, met informatieplicht SWN aan de FBE Gelderland,
9. Opdrachtgever wetenschappelijk onderzoek is de provincie Gelderland via BIJ12,
10. Mochten er vragen of toelichting aan instanties nodig zijn tijdens het vervoer of de uitvoering, dan kan contact worden opgenomen met ondergetekende op het vermelde telefoonnummer

Stichting Wildaanrijdin
22 juli 2026

5.1.2e

5.1.2e
Landelijk voorzitter

Mobiel bereikbaar 5.1.2e

Stichting Wildaanrijdingen Nederland

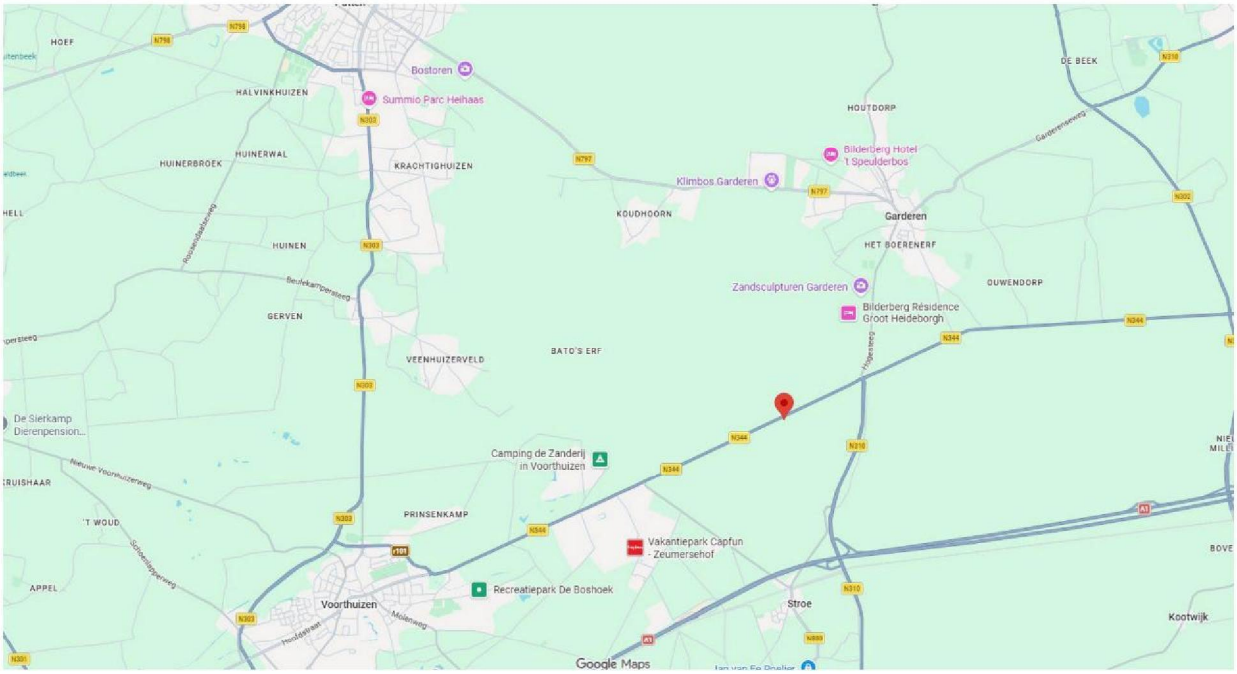

52°12'30.7"N 5°41'27.2"E

Melding:	**19:30 uur**
Pagercode meldkamer:	**GMS 787**
Tijdstip tp:	**20:15 uur**
Politie aanwezig:	**Ja**
Betrokken voertuig tp:	**Nee**
SWN afhandelaar:	**RV-GA**
SWN protocol wolf	**Ja – GA**

Bijzonderheden:

Melder had een verkeerde locatie doorgegeven, vandaar langere aanrijtijd. Samen met Politie naar juiste locatie gegaan. TP een zeer jonge welp vrouwelijk direct langs rijbaan dood aangetroffen. Kadaver(-tje) was nog warm. Overgebracht naar koeling steunpunt ter doorgeleiding WO.

Stichting Wildaanrijdingen Nederland

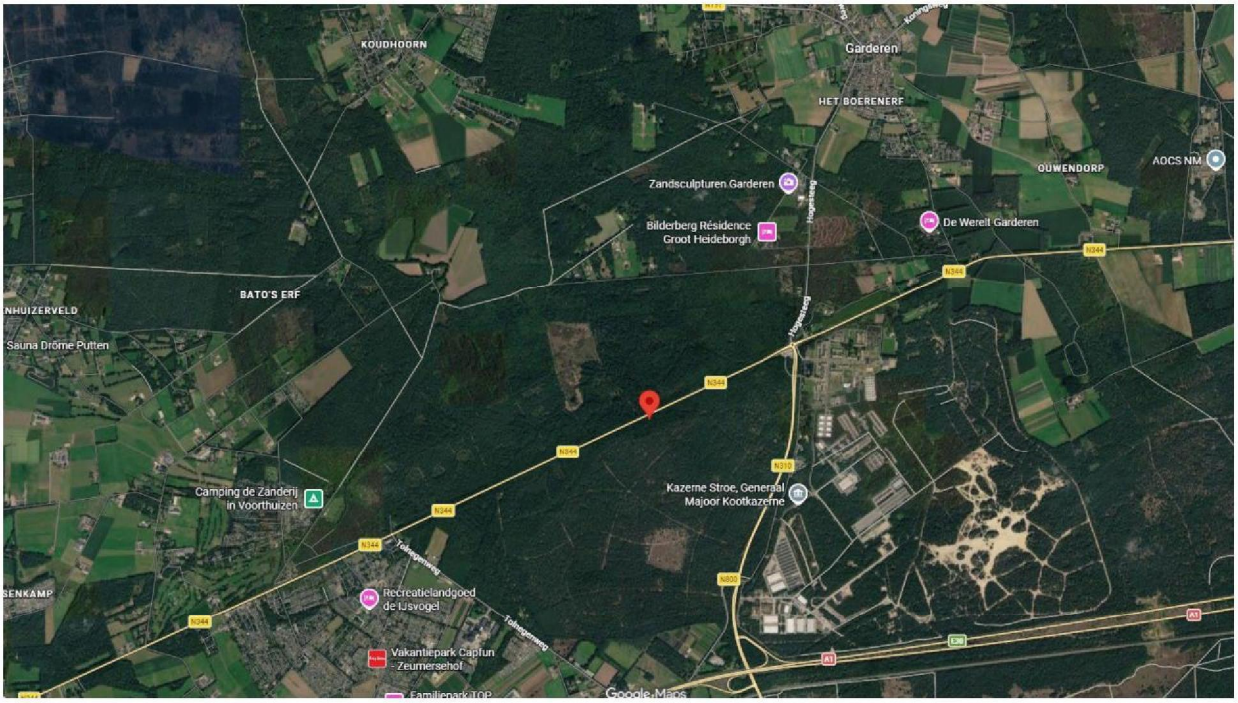

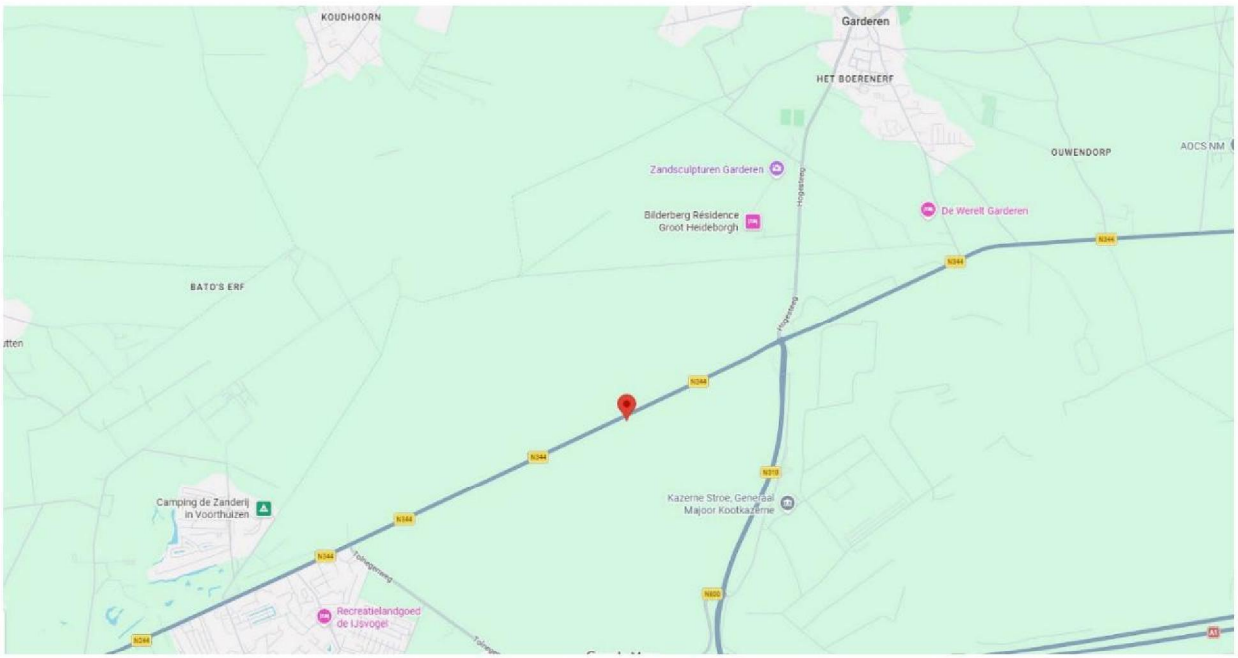

Stichting Wildaanrijdingen Nederland



Stichting Wildaanrijdingen Nederland



Stichting Wildaanrijdingen Nederland



Stichting Wildaanrijdingen Nederland



Stichting Wildaanrijdingen Nederland



Stichting Wildaanrijdingen Nederland

